

# Boleccim de ajedrez

Número 48

Club de ajedrez CIM de Benimaclet

C/ Barón de Sampetrillo, nº 14 y C/ Hipólito Martínez, nº 3, 46020, Valencia

Abril de 2008

www.cimbenimaclet.com

## Por equipos de 2008 n°10

### Los resultados

Alzicap B 2 6 CIM Benimaclet	
1 Alberto Castillo Martínez	0 1 Juan Minaya
2 Pablo González García	0 1 Álvaro Ribes
3 Francisco Llorens Ferrer	½ ½ Javier Castellote
4 Juan Bautista Marco C.	0 1 Carles Navarro
5 Blas Vidal Moscardó	0 1 César Giménez
6 Jaime Escoms Monzó	½ ½ Juan Carlos Laín
7 Joan Martínez Clarí	½ ½ José Manuel Sánchez
8 Paco Rubio Tent	½ ½ Arturo Kamphoff

CIM Benimaclet B 3.5 4.5 Gestalguinos	
1 José Vicente Vedreño	1 0 Francisco Martínez A.
2 Blas Gómez	½ ½ Ricardo Narbón Laínez
3 José Nieto	0 1 Guillermo Cabero F.
4 Antonio Guillem	½ ½ Ignacio Arce Tallada
5 Jonathan Soriano Folch	0 1 Jorge Romagosa P.
6 Alain Biasoli	1 0 Pablo Bedate Boluda
7 Fernando Fuster	½ ½ Óscar Carrasco Quilis
8 Manuel Cerdán	0 1 Eduard Donderis Almenar

Cim Benimaclet C 6.5 1.5 Drac D	
1 Jesús Giménez	+ - Bernat Guerola Trull
2 Manuel Cerdán	1 0 José Montes Candel
3 Tomás Castellote	1 0 Ricardo Bermell Bosch
4 Nacho Llácer	1 0 Pablo de Miguel Botella
5 Ana Llácer	1 0 Fernando Zurita Vallejo
6 Fernando Rubio	½ ½ Marce Zurita García
7 Micaela Méndez	1 0 Gor Grigorián
8 Pascual Mallols	0 1 Oriol Ruiz Catalá

Zugzwang B 2,5 5,5 CIM Benimaclet D	
1 Juan Luis Carbonell Vila	½ ½ Sebastián Pérez
2 José Manuel Soto	½ ½ Jesús Mora Heras
3 Faisal Wahieb Hussein	½ ½ Toni Bono Gallego
4 Carlos Solís Pineda	½ ½ Vicente Torrijos
5 Alejandro Cardona Cont.	0 1 Yago Gallach Pérez
6 Juan Ignacio Aupí	0 1 Jesualdo Navarro
7 José Cerdá Collado	½ ½ Adrián Cantón
8 Juanjo Santamaría Peris	0 1 Nacho M. de Lejarza

### La crónica

Finalizó la temporada en Autonómica con los objetivos cumplidos. Después de mucho sufrir, el A finalizó con una victoria ante el AlzicapB, salvándose por los pelos, situación a la que, sin duda, no se debió llegar por el nivel real del equipo.

Por su parte, el B acababa en un grupo difícil, a punto de ascender, y también a un punto del descenso. Al descender cuatro equipos en un grupo de 10, está claro que en ningún momento se puede perder la concentración.

Por lo tanto, la próxima temporada tenemos garantizada la presencia de un equipo en primera autonómica y otro en segunda autonómica. Y quedamos pendientes de las dos últimas jornadas en primera provincial. El D se la juega esta semana ante el Zugzwang B. Un empate aseguraría un segundo equipo en 2ª autonómica, con lo que seríamos el único Club de la Comunidad con tres equipos en categoría autonómica.

Por otra parte, destacar la buena actuación de los más jóvenes en los recientes campeonatos autonómicos (sin olvidar el campeonato autonómico de Juan Minaya en veteranos). Lo más destacado, la 4ª plaza de Carles en sub-18, la 4ª también de Ernest de Julián en sub-10, y, sobre todo, el 1º puesto en categoría sub-8 del chaval de 6 años Jorge Alarcón. El futuro está asegurado.

Y para la primavera, estamos preparando tres propuestas: el torneo l'Horta, con más premios, y otros dos para los viernes por la noche y domingo por la mañana, estos dos junto al Drac.

Radiografía en 'e8'

Eduardo Donderis - Cerdán

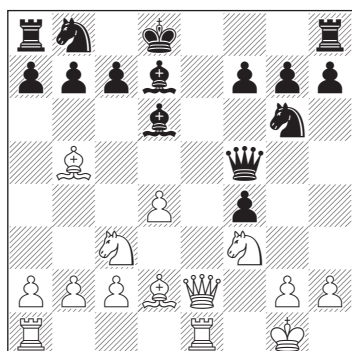

En esta posición, en el comienzo de la partida como quien dice, Manolo jugó sin pesárselo demasiado 12 ... ♖e8. Se encontró con la desagradable sorpresa 13 ♜xe8+, y es mate "gracias" a los Rayos X del alfil de 'b5'.

Ataque desesperado

Vedreño - Fco. Martínez

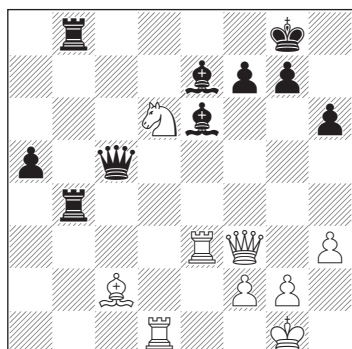

A esta posición se ha llegado en la partida de Vedreño, donde José Vicente acaba de salir de una situación en la que estaba peor, aunque continúa el peón pasado de la columna a. En este momento, Vedreño hace 41 ♖xe6!, a lo cual su rival responde con 41 ... fxe6?? (era necesario 41 ... ♗xd6 42 ♖exd6 ♜xc2 con igualdad tras 43 ♖d8+ ♖xd8 44 ♖xd8+ ♗h7 45 ♜xf7). Sin embargo, con la de la partida, continúa 42 ♜f7+ ♗h8 43 ♜g6 y abandonaron, pues no se puede evitar el mate 43 ... ♗g8 44 ♜h7+ ♗f8 45 ♜h8.

Peones sin freno

Pablo Bedate - Alain Biasoli

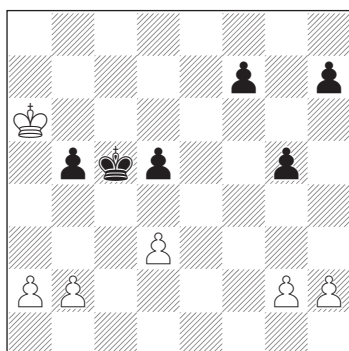

Sin duda, los finales de peones son de los más difíciles de resolver. En esta posición igualada, Bedate jugó 35 ♔a5?? (era imprescindible 35 g4!! para frenar la mayoría de peones negra, manteniendo la ventaja) y obtuvo una respuesta definitiva: 35 ... f5!! y el blanco ya está perdido. La mayoría, alejada de los reyes, se impondrá antes o después, gracias a un peón pasado que dará la victoria.

Problemas de espacio

Por problemas de espacio no aparece la clasificación del equipo C ni que Sergio Madero y Edgar Bellver obtuvieron un punto en el torneo de los viernes.

Los grupos las clasificaciones

1ª AUTONÓMICA NORD		
Silla	16	50
Gambito	13	42
Alaquàs	10	40
AlzicapB	10	33
Massanassa	9	36,5
<b>CIM Benimaclet ↑</b>	<b>9</b>	<b>36</b>
Mislata B	9	33
Basilio	8	37,5
Quart	4	31
EVAMANises B	2	21

2ª AUTONÓMICA NORD		
Camp Morvedre	16	50,5
Zugzwang	13	41,5
<b>CIM Benimaclet B →</b>	<b>10</b>	<b>40,5</b>
Cheste	10	38,5
Gestalguiños	10	36
Paterna	10	35,5
El Burjassot B	9	35
El 8	7	37
Dama Roja B	3	25,5
Jaque Mate	2	21

1ª PROVINCIAL NORD		
Rafa Bayarri	20	64
<b>CIM Benimaclet D →</b>	<b>19</b>	<b>52,5</b>
Zugzwang B	13	50
Buñol	12	45,5
Ateneo Marítimo B	12	44,5
ONCE	12	40,5
Burjassot D	7	34,5
Utiel	8	38
Dama Roja C	7	32,5
El 8 C	4	24,5
Basilio B	2	22,5
Montserrat	0	12

Torneo "de los viernes" CIM BENIMACLET (5+3")

NOMBRE	18/01	25/01	01/02	08/02	15/02	22/02	29/02	07/03	TOTAL
Juan Minaya	5	5	4	3	3	1	4	5	30
Javi Castellote		3	5	5	5	4	4	4	30
José Nieto	2	4	4	4	1	4	3	1	23
Carles Navarro	4				3	5	5	3	20
José Vte. Vedreño		4	2	4			3	4	17
Antonio Guillem	1	3	3	2	4				13
Jesualdo Navarro	4				2	3	1		10
Pablo Torres			3	2			1	3	9
Fco. Javier Herrero				1		3	2	2	8
César Giménez	2	1		3					6
M. A. Sánchez Romero					4	1			5
Manuel Cerdán	3						2		5
José M. Sánchez		2				1			3
Sebastián Pérez	3							1	3
Álvaro Montero					1	2			3
José Luis Fuset		2							2
Nacho M. de Lejarza		1	1						2
Toni Bono			2						2
Victor Orosa					2				2
Juan Carlos Laín								2	2
Ana Llácer			1						1

# FESTIVAL DE AJEDREZ "PRIMAVERA 2.008"

## DATOS TÉCNICOS

	FECHA	HORA	RITMO	RONDAS	PUNTOS	€
1	JUEVES 1/05/08	17'00	10' + 3"	5	0 - 0.5 - 1	0
2	VIERNES 2/05/08	20'15	30' + 10"	2	0 - 1 - 2	5
3	DOMINGO 04/05/08	11'00	10' + 3"	5	0 - 0.5 - 1	5
4	VIERNES 09/05/08	20'15	30' + 10"	2	0 - 1 - 2	5
5	DOMINGO 11/05/08	11'00	10' + 3"	5	0 - 0.5 - 1	5
6	VIERNES 16/05/08	20'15	30' + 10"	2	0 - 1 - 2	5
7	DOMINGO 18/05/08	11'00	10' + 3"	5	0 - 0.5 - 1	5
8	VIERNES 23/05/08	20'15	30' + 10"	2	0 - 1 - 2	5
9	DOMINGO 25/05/08	11'00	10' + 3"	5	0 - 0.5 - 1	5
10	VIERNES 30/05/08	20'15	30' + 10"	2	0 - 1 - 2	5

## BASES

- Podrán participar todos aquellos aficionados, socios, jugadores y simpatizantes de los Clubs de Ajedrez CIM Benimaclet y "El Drac" y también jugadores invitados de otros clubs que cumplan los requisitos de inscripción.
- Los locales de juego serán los de los Clubs organizadores: la Jornada Inaugural y el de Ajedrez Activo en "El Drac" y el Torneo de Ajedrez Rápido en el CIM.
- El calendario, horarios, número de rondas, ritmos de juego, puntuaciones, inscripciones, etc. están establecidos en la tabla inicial.
- La Clasificación General se obtendrá sumando la puntuación obtenida en cada Jornada en que se participe (según tabla inicial).
- Las clasificaciones para los Torneos se obtendrán sumando la puntuación obtenida en cada Jornada del Torneo correspondiente (según tabla inicial).
- La Jornada Inaugural será un suizo a cinco rondas de 10' + 3". A la finalización de esta Jornada se celebrará un aperitivo para todos los participantes
- El Torneo de Ajedrez Rápido constará de cuatro Jornadas y cada Jornada de cinco rondas de partidas a 10 minutos con incremento de 3 segundos. Los emparejamientos se realizarán por sistema suizo.
- El Torneo de Ajedrez Activo constará de cinco Jornadas y cada Jornada de dos rondas de partidas a 30 minutos con incremento de 10 segundos. Entre las rondas habrá un descanso de una hora para cenar. Los emparejamientos se realizarán por una variante del sistema suizo, partiendo de la Clasificación Final de la Jornada Inaugural.
- Para optar a los premios de la Clasificación General será imprescindible la obtención de las siguientes puntuaciones finales mínimas en cada tramo:  
Absoluto: 25.  
< 2.050: 20.  
< 1.900: 15.
- Para optar al premio de un Torneo será imprescindible haber participado al menos en tres Jornadas de dicho Torneo y obtener como mínimo el 50% de la puntuación máxima total del Torneo. La Jornada Inaugural contabilizará a este efecto como Jornada de Ajedrez Rápido.
- Un mismo jugador no podrá acumular los dos premios de "Torneos", ni uno de ellos con el premio de la Clasificación General Final. El resto de premios en metálico sí podrán ser acumulados por un mismo participante. Los trofeos también podrán ser acumulables a premios en metálico, puesto que corresponden a la Jornada Inaugural.
- El premio de "Primera Semana" se otorgará a los jugadores que hayan obtenido mayor puntuación (en sus respectivos tramos de ELO) una vez finalizada la Jornada 3ª del domingo día 4 de mayo.
- El premio de "Primera Quincena" se otorgará a los jugadores que hayan obtenido mayor puntuación (en sus respectivos tramos de ELO) una vez finalizada la Jornada 6ª del viernes día 16 de mayo.
- La entrega de premios en metálico de cada Torneo se celebrará el mismo día de la finalización del Torneo correspondiente.
- La entrega de premios de las Clasificaciones Generales Finales se celebrará el viernes 30 de mayo después de la finalización de la última partida de la Jornada
- Los criterios de desempate para las clasificaciones generales serán los siguientes:  
1º. Número de jornadas en las que se ha participado desde que se abonó la Inscripción General en el Festival.  
2º. Número de partidas ganadas de Ajedrez Activo.  
3º. Reparto de premios entre los empatados.
- Los criterios de desempate para las clasificaciones de Torneos serán:  
1º. Número de jornadas en las que se ha participado desde que se abonó la Inscripción General en el Festival  
2º. Número de partidas ganadas a lo largo del Torneo  
3º. Reparto de premios
- La organización podrá establecer un segundo premio para la clasificación final de cada Torneo, en caso de que la participación haya sido cercana a la máxima.
- Se podrán declarar desiertos los premios en los que se dé el caso de que no haya ningún participante que cumpla las condiciones necesarias para su obtención según los puntos anteriores (9, 10, 11, 12 y 13).
- Se determina una Inscripción General de 5 euros, que se podrá formalizar en cualquier momento y que dará derecho a optar a los premios en metálico.
- La inscripción para la Jornada Inaugural será gratuita; para participar será necesario preinscribirse por correo electrónico antes del martes 29 de abril a las 23'00 h. en 647270653g@gmail.com indicando nombre, ELO y club
- Las inscripciones para cada Jornada se realizarán en el local de juego hasta 15 minutos antes de comenzar las partidas, por riguroso orden presencial, con la limitación especificada en el punto siguiente. No se podrán realizar inscripciones por anticipado salvo en el caso de la Jornada Inaugural, en que la inscripción anticipada es necesaria
- El número máximo de participantes en cada jornada no excederá de 32, salvo en la Jornada Inaugural (que estará limitado a 60 jugadores inscritos previamente).

### PREMIOS

#### PRIMERA SEMANA

- 1º ABSOL: (€) P1/3  
1º < 2.050: (€) P1/4  
1º < 1.900: (€) P1/5

P1 es el número total de partidas jugadas hasta el final de la 3ª jornada del Festival

#### PRIMERA QUINCENA

- 1º ABSOL: (€) P2/4  
1º < 2.050: (€) P2/5  
1º < 1.900: (€) P2/6

P2 es el número total de partidas jugadas hasta el final de la 6ª jornada del Festival

#### GENERAL FINAL

- 1º ABSOL: (€) PF/5  
1º < 2.005: (€) PF/6  
1º < 1.900: (€) PF/7

PF es el número total de partidas jugadas hasta el final del Festival

### TORNEOS

- INAUGURAL (1/5/08) 10' + 3"**  
TROFEOS A LOS 2 PRIMEROS DE CADA TRAMO DE ELO  
**AJEDREZ RÁPIDO** (domingos)  
1º. PT1/4 €  
**AJEDREZ ACTIVO** (viernes)  
1º. PT2/2 €  
PTn es el número total de partidas celebradas en cada uno de los Torneos

## El jugador más valioso del club

Nombre	Elo	1	2	3	4	5	6	7	8	9	10	11	Resultado	%	Rendimiento	Progreso
Juan Minaya	2244	0	1	0	1	1	0	0,5	0,5	1			5,0	55,56	2209,00	-35,00
		2100	2154	2217	2137	1982	2425	2265	2145	2056			2164,56			
Plamen Ílchev	2117	0,5	0,5	0	0	0,5	0	1	0				2,5	31,25	1876,25	-240,75
		1832	2021	1931	2063	1922	2188	2203	2050				2026,25			
Álvaro Ribes Peris	2078	1	0,5	0	1		1	0	0	1			4,5	56,25	2109,13	31,13
		1937	2036	1908	2106		2238	2095	2181	1972			2059,13			
Javier Castellote Lillo	2035	0	0	1	0	1	0,5	0,5	0	0,5			3,5	43,75	1981,00	-54,00
		1884		2012	2087	1968	2137	2035	2166	1959			2031,00			
Carles Navarro Díaz	1988	0	0	0	0	1	0	1	0	1			3,0	33,33	1803,89	-184,11
		1966	1993	2049	1918	1781	2036	1857	1960	1875			1937,22			
César Giménez Menchón	1985	1	1	0	0	0	1	0,5	0,5	1			5,0	55,56	1916,22	-68,78
		1793	1830	1938	1906	1847	1850	1907	1958	1817			1871,78			
Sergio Madero	2117	0			1		1		1				3,0	75,00	2048,25	-68,75
		1936			1877		1880		1700				1848,25			
Juan Carlos Laín Moreno	1986		1	0	0,5				0,5	0,5			2,5	50,00	1949,40	-36,60
			2089	1915	1987				1888	1868			1949,40			
Fco. Javier Herrero Cecín	2140	0,5	0,5			0,5							1,5	50,00	1844,67	-295,33
		1933	1805			1796							1844,67			
José Vte. Vedreño Ríos	1968	0,5	0	0	1	0,5	0	1	0	1			4,0	44,44	1929,22	-38,78
		1813	2113	2014	1960	1715	2012	1991	2085	2060			1973,67			
José Manuel Sánchez Alonso	2050	0	0	1		1	0,5	1		0,5			4,0	57,14	1969,14	-80,86
		1759	1944	1929		1884	1963	2032		1873			1912,00			
Blas Gómez Pajares	1971				1	0		0	1	0,5			2,5	50,00	1959,80	-11,20
					1862	2106		1894	2034	1903			1959,80			
José Nieto Tornero	1916	1	0,5	0,5	1	0	1	0,5	1	0			5,5	61,11	2009,22	93,22
		1700	1872	2000	1912	1904	1813	2061	2009	2012			1920,33			
Arturo Kamphoff Segura	2069	1		0	1	0,5	1	0,5		0,5			4,5	64,29	1921,29	-147,71
		1702		1911	1916	1840	1780	1896		1604			1807,00			
Anna Jasik	2033	1		1	0,5			1					3,5	87,50	2163,50	130,50
		1853		1830	1905			1866					1863,50			
Antonio Guillén Doménech	1850		0,5	1	0,5	0,5		0	0	0,5			3,0	42,86	1810,71	-39,29
			1851	1780	1700	1969		2030	1854	1891			1867,86			
Jonathan Soriano Folch	1797	0,5	0	1	1	0	0	0	0,5	0			3,0	33,33	1733,78	-63,22
		1910	1780	1811	1700	1959	1846	2080	1886	1832			1867,11			
Alain Biasoli López	1863	0,5	1	1	1	0	0	0,5	1	1			6,0	66,67	1946,00	83,00
		1890	1771	1731	1701	1912	1830	1794	1848	1837			1812,67			
Fernando Fuster López	1905	0	1			1	0	1	0	0,5			4,5	64,29	1957,43	52,43
			1850	1814		1829	1654	2056	1910	1789			1843,14			
Jesús Giménez Ruiz	1772	0,5	0,5	0,5	0,5	0	0	0,5	0		+		2,5	31,25	1627,38	-144,63
		1796	1590	1827	1854	1877	1700	1700	1875		i		1777,38			
Manuel Vte. Cerdán Herráez	1795	0,5	1	1	0		1		1	0	1		5,5	68,75	1923,75	128,75
		1824	1947	1700	1700		1700		1831	1706	1782		1773,75			
Sebastián Pérez Tomás	1845	1	0	0		0		0	0,5		0,5		2,0	28,57	1687,29	-157,71
		1771	2201	1806		1828		1752	1833		1820		158,71			
Jesús Mora Heras	1813		0,5	0,5	0,5	0,5	0		0,5	1	0,5		4,0	50,00	1770,50	-42,50
			1984	1750	1427	1820	1781		1700	1887	1815		1770,50			
Toni Bono Gallego	1700	0,5			1	1		0,5		0,5	0,5		4,0	66,67	1852,00	152,00
		1694			1700	1700		1696		1780	1742		1718,67			
Vicente Torrijos Gijón	1798	0,5		0	1	0,5	1	0,5		0,5	0,5		4,5	56,25	1812,63	14,63
		1701		1933	1700	1768	1812	1700		1652	1835		1762,63			
Tomás Castellote García	1682	1	0	1	0		1	1	0,5	0	1		5,5	61,11	1833,22	151,22
		1700	1904	1700	1700		1578	1700	1719	1917	1781		1744,33			
Ignacio Llácer Bosbach	1648	0	0,5	1	0	0	0		0,5		1		3,0	37,50	1640,00	-8,00
		1697	1877	1700	1700	1834	1700		1853		1559		1740,00			
Ana Llácer Bosbach	1409	1	0	0	0		0,5		+	0,5	1		3,0	42,86	1654,29	245,29
		1572	1803	1700	1700		1700		i	1805	1700		1711,43			
Yago Gallach Pérez	1805	0,5	0,5	0	1		0,5	1	1	0	1		5,5	61,11	1896,00	91,00
		1987	1817	1995	1706		1833	1850	1700	1676	1700		1807,11			
Néstor Echeverría D'Ángelo	1985					1				1			2,0	100,00	2135,00	150,00
						1700				1770			1735,00			
Jesualdo Navarro Mora	1942	0,5		1		1	1	1	1	1	1		7,5	93,75	2134,88	192,88
		1843		1930		1841	1700	1865	1700	1700	1700		1784,88			
Adrián Cantón Sánchez	1803	0	1	0,5	1	0	1	0	1	1	0,5		6,0	60,00	1799,20	-3,80
		1752	1700	1700	1700	1700	1700	1840	1700	1700	1700		1719,20			
Nacho Martínez de Lejarza	1771	1	1	0,5	1	0	1	1	0,5	0	1		7,0	70,00	1953,40	182,40
		1786	1700	1778	1700	1999	1752	1813	1700	1890	1816		1793,40			
José Miguel Sánchez Mart.	1700	1	0	1	1			0	1	0			4,0	57,14	1773,43	73,43
		1650	1700	1700	1700			1700	1700	1864			1716,29			
Juanjo Lozano Bernal	1724		1	1	0,5	0	1	1	+				4,5	75,00	1897,00	173,00
			1682	1700	1700	1700	1700	1700	i				1697,00			
Daniel Sánchez Bertolín	1700	0	1	1	0	1		0		0			3,00	42,86	1681,14	-18,86
		1813	1700	1700	1700	1700		1700		1855			1738,29			
Fernando Rubio	1700	0	0		1	0,5	1	0	1	0,5	0,5		4,5	50,00	1739,78	39,78
		1700	1806		1700	1801	1700	1851	1700	1700	1700		1739,78			
José Miguel Montoya Mesón	1700	0		0			0,5		0,5				1,0	25,00	1510,25	-189,75
		1741		1700			1700		1700				1710,25			
Javier Hernández Muñoz	1700					0,5							0,5	50,00	1700,00	0
						1700							1700,00			
Micaela Méndez Niévez	1700						1				1		2	100,00	2100,00	400,00
						1700					1700		1700,00			
Javier Bosch Calvo	1700		1			0				1			1	66,67	1894,33	194,33
			1700			1785				1798			1761,00			
Pascual Mallols Bolea	1700		0		0,5	0	0	0		0	0		0,5	7,14	1410,29	-289,71
			1914		1700	1732	1700	1780		1746	1700		1753,14			
Álvaro Ruiz García	1700	1	0				1						2	66,67	1875,67	175,67
		1700	1827				1700						1742,33			
Miguel Bosch Calvo	1700					0		0		0			0	0,00	1300	-400,00