

Boletín de ajedrez

Número 37

abril 2007

Club de ajedrez CIM de Benimaclet

www.cimbenimaclet.com

C/ Barón de Sampetrillo, nº 14 y C/ Hipólito Martínez, nº 3, 46020, Valencia

Interclubs 2007

Nº 9

Comentario a la 9ª ronda

Los objetivos de la temporada están cumplidos con creces. El equipo A, tras el empate frente al Silla, se proclama campeón de 2ª autonómica. Mientras, el B, con los resultados de esta semana, es ya equipo de 2ª autonómica. Por tanto, el año próximo dispondremos de presencia en 1ª y 2ª autonómica. Mientras, el C, a pesar de la derrota, todavía tiene opciones de promocionar consiguiendo dos victorias en los dos encuentros restantes, aunque debemos plantearnos si realmente nos interesaría contar con dos equipos en 2ª autonómica.

En el terreno individual, felicitar a "monstruo" Castellote, que tras proclamarse campeón provincial sub-16, se acaba de proclamar también campeón provincial sub-18.

En otro orden de cosas, el 30 de abril, lunes, vuelve a venir el **Gran Maestro Alexis Cabrera a impartir una clase sobre la Defensa India de Rey**. Creo que es suficientemente interesante para nuestra formación. Esperamos asistencia para continuar con estas actividades; si no, habrá que suspenderlas por falta de interés. El precio será de 4 euros, y será a las 19,30 horas.

La partida comentada

por Carles Navarro

(1) Roselló, Miguel Angel – Gimenez Menchon, Cesar [A46] 14-4-2007

Ahora les voy a mostrar dos entretenidas miniaturas de nuestros "amigos" Cesar y Néstor. Comencemos por Cesar: **1.d4 Cf6 2.Cf3 e6 3.Ag5 Ae7 4.e3 b6 5.Ad3** esta apertura se parece un poco, si no me engaña mi memoria, a la que juega Cesar, el Pereyra o ataque Torre. **5...Ab7 6.0-0 0-0** con gusto diría algo de la apertura de Cesar, pero no tengo ni idea de lo que esta jugando (no me refiero a que sea malo, si no que no sé el nombre malpensados). **7.Cbd2 d6 8.b4?!** empiezo a tener mis dudas de que este hombre sepa ni tan siquiera el nombre de su apertura. [8.e4 Cbd7 9.De2 e5 10.c3 Cg4 11.Axe7 Dxe7=] **8...Cd5** parece lógica **9.Axe7 Dxe7 10.c3 f5** mucho mas interesante era: [10...Cxc3!? si: 11.Dc2 (11.Axh7+ Rh8! 12.Db3 Ce2+ 13.Rh1 Cxd4 (13...Rxh7 14.Dd3+) 14.Cxd4 Rxh7) 11...Cd5 12.Axh7+ Rh8 13.Ae4 Cxb4! 14.Db3 d5 15.Ab1] **11.Dc2 g5 12.e4 Cf4 13.exf5 g4! 14.Ce1 Dh4?** creo que al mover en diagonal la dama se le ha resbalado la mano y se ha pasado una casilla, porque la buena era: [14...Dg5! 15.f3 (15.fxe6 Ch3+ 16.Rh1 Cxf2+) 15...exf5 16.fxg4 Dxg4 17.Cc4 Cxd3=] **15.Ae4??** efecto psicológico; el otro se asustó al ver aspecto de GM a Cesar: [15.fxe6! Cxe6 16.f3 g3 17.hxg3 Dxg3 18.Axh7+±] **15...Tf6!±**

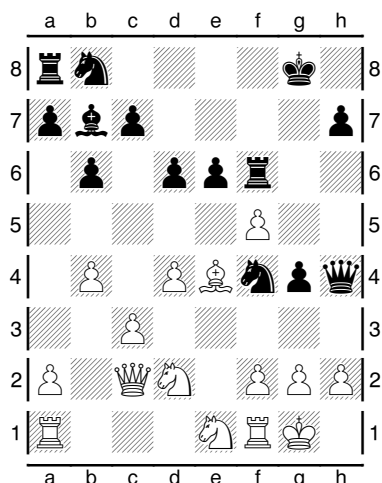

hay que ver lo que ha cambiado la partida en una jugada. **16.Axb7??** hay gente que solo una vez en

la vida le da un ataque de lucidez y se vuelve genio por unos instantes; pues bien, esto es exactamente lo contrario. **16...Ce2+! 17.Rh1 Dxb2+!!** el sacrificio final para poner fin a esta excelente partida. **0-1**

(1) Echevarria, Nestor – Carbonell, Juan Luis [D02] 14-4-2007

Ahora toca la de nuestro profe Néstor contra el padre del MF Carbonell, a ver si esta a la altura de la anterior. **1.d4 d5 2.Cf3 Cf6 3.Af4 c6 4.Cbd2 e6 5.e3 Ad6 6.Ag3** Creo que hoy Néstor nos elogiará con su aburrido Pereyra. **6...De7 7.Ad3 Cbd7 8.Ce5** una de las mejores variantes para el blanco de esta apertura es si el negro juega d5, porque permite la casilla e5 para el caballo, o eso es lo que nos ha dicho él. **8...Cf8?!** parece algo dudosilla. [8...h5 9.h3 c5 10.c3 h4 11.Af4] **9.0-0± Cg6 10.f4 0-0 11.h4?!** mejor no comento nada porque es mi profesor. **11...Axe5?** creo que a los 70 y pico años que debe tener este hombre, ya debería haber dejado el ajedrez. [11...Dc7 12.c4 c5 13.Df3 Td8 14.h5 Ce7=] **12.fxe5+– Ce4?** ya le vale a Nestor, mira que aprovecharse de un pobre abuelo... **13.Cxe4 dxe4 14.Axe4 Cxh4??**

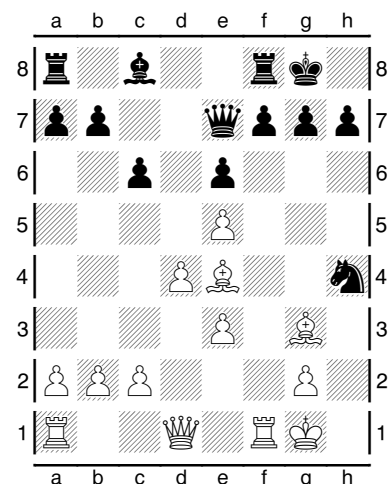

Y Nestor efectua el parricidio. **15.Axh7+! Rxh7 16.Dh5+ Rg8 17.Axh4 f6 18.exf6**. Si: **18...De8** [18...gxf6 19.Tf3 Dg7 no hay otra 20.Tg3 Dxg3 21.Axg3; 18...Txf6 19.Axf6 gxf6 20.Tf3 Ad7 21.Tg3+ Dg7 (21...Rf8 22.Dh8+ Rf7 23.Tg7#) 22.Rf2 Dxg3+ 23.Rxg3] **1-0**

clasificaciones

2ª AUTONÓMICA NORD final		
CIM Benimaclet	11	37,5
Massanasa-escacs90	11	37,5
Quart	10	35
Gambito	8	36,5
Silla	8	33,5
Burjassot B	7	30,5
Drac-Sedavi B	7	29,5
Camp Morvedre	6	32
Alaquàs B	4	16

2ª PROVINCIAL NORD final		
Ateneo Marítimo B	30,5	
Moncada B	24	
Camp Morvedre C	23,5	
CIM Benimaclet D	20	
Vilafranca	16,5	
Meliana B	15,5	
ONCE B	14	
Alto Palancia B	11	
Basilio C	11	
C. A. el 8 C	10	

1ª PROVINCIAL CENTRE		
Zugwang	18	59,5
Cheste f	12	37
Gestalguiños	12	36
Jaque Mate Torrent f	12	33
ONCE	9	34,5
Mislata C	8	34
CIM Benimaclet C	8	30,5
Basilio B	4	27,5
Buñol	2	22,5
Utiel	1	17
C. A. el 8 B	2	21,5

1ª PROVINCIAL NORD		
Club A. El 8	17	52,5
CIM Benimaclet B	15	46,5
Paterna	11	40
Dama Roja B	10	41,5
Rafa Bayarri	10	35,5
Meliana	9	31
Alto Palancia	8	37,5
Moncada	7	32,5
Zugwang B	7	31,5
Salt Cavall	6	28
Burjassot C	5	29,5
Camp Morvedre B	3	26

La posición

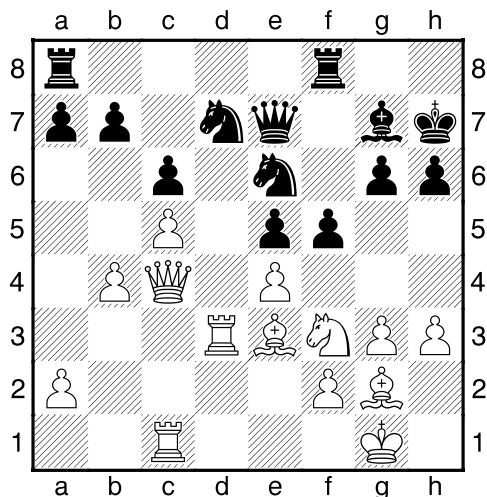

Ponemos hoy una posición mía, contra el primer tablero del Utiel. Acaba de jugar mi rival f5, pensando que con ello se libera de la presión en la columna d, iniciando un contraataque en el flanco de rey. Pero la respuesta mía fue definitiva. ¿cuál fue?

1.- **Td6!** Y cae toda la estructura negra. 1.-...-**Cc7** (no salva la posición Tf6 ó Te8, pues se doblan torres en la columna, y el seguimiento será similar al de la partida). 2.- **Ch4!** (la clave; no se puede comer el peón de e4 pues el alfil ocupa la diagonal del rey) ..., **Tf6**, 3.-**Tcd1**, **Cf8** (si 3.-...Cb6, Dc2, y si 3.-...Td8, ef) 4.- **ef**, **g5** 5.-**Cg6,Cxg6** 6.-**fg+**,**Rh8** 7.-**Td7** y las negras pueden abandonar.

Jugador más valioso

jugador		3-2	10-2	17-2	23-2	3/3	10/3	24/3	31/3	14/4	21/4	total	%
JONATHAN SORIANO	12		1	1	1/2	1/2	1		1	1		6	85
ALVARO RIBES	04	½	1	1/2		1/2	1	1	1	1		6,5	81
JESUALDO NAVARRO	18	1	1	1/2		1	½	1/2	1	1		6,5	81
JOSE NIETO	11	1	1	1	1/2	1/2	1	0	1	1		7	77
FERNANDO FUSTER	20	1		1	1/2	1	1	0	1	½		6	75
ALVARO MONTERO	22	1		½	1	1	0	1	1	½		6	75
JAVI CASTELLOTE	05	½	1	1		0		1/2	1	1		5	71
DANI SANCHEZ	36	1		0	1	1			1	0		4	66
ADRIAN CANTON	17		1/2	1	1/2	1/2	½		½	1		4,5	64
VIRGILIO MOYA	26	½		1	1	1		1/2	0	½		4,5	64
MANOLO CERDAN	25	½	0	1		1	1	1	½	0		5	62
SEBASTIAN PEREZ	13		1	½		0	1			½		3	60
JUANJO LOZANO	31	1		0			1	1		0		3	60
ANTONIO GUILLEN	10			0	1		½	1/2	½	1		3,5	58
ABEL TUDANCA	16		0	1	0	1/2	1		1			3,5	58
YAGO GALLACH	19	½	½			1/2	½	0	1	1		4	57
CARLES NAVARRO	06	1	1/2	1		1	0	0	1	0		4,5	56
BLAS GOMEZ	08	1	1/2	1/2		1/2	½	1/2	½	1/2		4,5	56
ANA LLACER	32	1	½	½		1	½	1	0	0		4,5	56
PLAMEN ILCHEV	02	1	0	½		1	0	1	½	0		4	50
JESUS MORA	24	1		½		1	0	0	½			3	50
NACHO LEJARZA	38			0	1	1	1		0	0		3	50
NESTOR ECHEVERRIA	09		1/2	1		0	0			1		2,5	50
CARLOS ROLDAN	29		1	0		1/2			0	1/2		2	40
CESAR GIMENEZ	07	0	0	0		1/2	1	0	½	1		3	37
VICENTE TORRIJOS	15		0	1					0	1/2		1,5	37
FCO. J. HERNANDEZ	27	0	½	0		1/2	0	1	½			2,5	35
JESUS GIMENEZ	23	0	½	0	1	1		0	0	0		2,5	31
MICAELA MENDEZ	37		0		0	0	0			1		1	20
NACHO LLACER	28	0	0	0			1	0	0	0		1	14
DAVID DELGADO	33		1			1/2			1			2,5	
JAVIER BOSCH	40						1					1	
MIGUEL BOSCH	41						1					1	
ANDREU PONS	46						1					1	
ALVARO RUIZ	39									0		0	
JESUS SANCHEZ	48								0			0	

Nota: comienza a puntuar la clasificación por porcentaje (prioritaria) a partir de la 4ª partida jugada.