

Boletín de ajedrez

Número 36

abril 2007

Club de ajedrez CIM de Benimaclet

www.cimbenimaclet.com

C/ Barón de Sampetrillo, nº 14 y C/ Hipólito Martínez, nº 3, 46020, Valencia

Interclubs 2007

Nº 8

Comentario a la 8ª ronda

¡¡ el CIM BENIMACLET jugará en 1ª autonómica el 2008!! Uno de los objetivos de la temporada ya está cumplido. La victoria del A sobre el Alaquàs B garantiza el ascenso directo. Además, si en la última jornada se vence al Silla por 3,5 a 4,5, seremos campeones de Segunda Autonómica. Enhorabuena a todos los que integrantes del equipo A.

Por su parte, el B da un paso de gigante para el ascenso, al vencer al Rafa Bayarri. Venciendo dos de los tres encuentros que quedan (frente a Zugwang B, Alto Palancia y el 8), será también matemáticamente equipo de 2ª autonómica, aunque dependiendo de los resultados podría no hacer falta ni esas dos victorias. De todas formas, el B debe ir muy centrado a sus encuentros frente a Alto Palancia y Zugwang B, contra los que no debe fallar.

Por su parte el C, que dijo adiós a buena parte de sus aspiraciones al ascenso directo la semana pasada, ha perdido de manera previsible frente al Jaque Mate, aunque todavía tiene opciones de jugar la promoción (faltan los encuentros contra los rivales directos para esta, Gestalguinos y ONCE).

El D no pudo continuar su racha, y pinchó frente al Moncada B.

Por otro lado, continúan los buenos resultados de nuestros jóvenes. Al llamamiento de Alvaro Ribes para la selección absoluta de la Comunidad se une la clasificación para la final autonómica cadete de Javi Castellote (campeón provincial) y Carles. Cesar estuvo a punto, pero quedó fuera por bucholtz.

La partida comentada

por Carles Navarro

(1) Castellote Lillo, Javi – Cabrera, Vicente
[C77]

Por equipos Valencia (8), 02.04.2007

1.e4 e5 2.Cf3 Cc6 3.Ab5 se decidió por una Española. Ahora espero que las clases de Alexis sobre aperturas le sirvan de algo. 3...a6 4.Aa4 Cf6 5.d3 d6 6.c3 Ae7 7.Cbd2 b5 8.Ac2 me apostaría mi casa a que esto se lo ha enseñado Alexis. 8...0-0 9.Cf1 Ag4 10.h3 Ah5?! parece la lógica, pero en realidad no es tan buena. [10...Ae6 11.d4 exd4 12.cxd4 d5 13.e5 Ce4=] 11.Cg3± Ag6 12.0-0?! [12.Ch4!? Dd7 13.Cxg6 fxg6 14.0-0 Rh8=] 12...Dd7 13.Ch4 a buenas horas. 13...Cd8? "grandísima jugada". [13...d5 14.Ag5 Tfd8 15.Cgf5 Ah5 16.Cxe7+ Cxe7=] 14.d4± exd4 15.cxd4 Diagrama

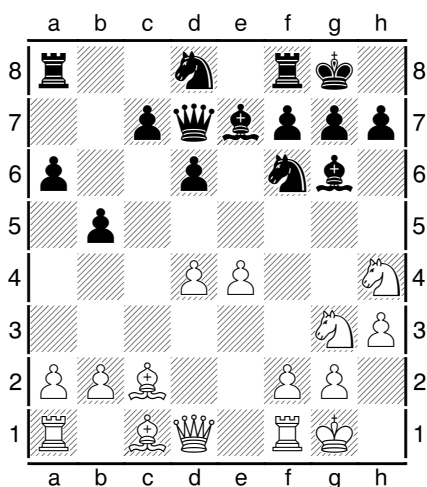

15...Axe4?? a no ser que haya visto un mate en 60 jugadas a mi me parece que la ha cagado. [15...c6 16.Te1 Tc8 17.Cgf5 Ce6 18.Cxg6 hxg6 19.Cxe7+ Dxe7±] 16.Cxe4 Cxe4 17.Axe4 d5 18.Af5 Dd6 19.Cf3+– bueno, creo que quitando la pieza de ventaja, las negras no están tan mal. 19...g6 20.Ad3 Ce6 21.Te1 Af6 22.Ac2 Tad8 23.Ae3 Tfe8 24.Dd2 c5 25.dxc5 Cxc5 26.Axc5 Txe1+ 27.Txe1

Dxc5 28.Ab3 b4 29.Td1 d4 30.Dd3 a5 31.Dc4 Da7 32.Aa4 Rg7 33.Td3 h6 34.Cd2 Da8 35.Dc6 Da7 36.Ce4 Ae7 37.Dc4 Db7 38.Txd4 Tc8 39.Dd3 Tc1+ 40.Rh2 Dc7+ 41.Dg3 Db6 42.De5+ realmente los comentarios sobran. 1-0

ELO ABRIL 2007

nombre	elo fide	elo feda
Alvaro Ribes Peris	2139	2017
Plamen Ilchev	2125	2128
Fco. Javier Herrero Cecin	2065	2068
Jesualdo Navarro Mora	2056	1952
Carles Navarro Díaz	2027	1935
Blas Gomez Pajares	2016	1966
Arturo Kamphoff	1990	2069
Manuel Cerdán Herráez	1944	1823
Antonio Guillén Doménech	1934	1840
Javi Castellote Lillo	1927	1832
Jesus Gimenez Ruiz	1910	1806
Cesar Gimenez Menchón	1895	1828
Nestor Echevarría		1985
Fernando Fuster López		1892
Pablo Torres Espallardó		1888
Andrés Gracia Calvo		1876
Sebastián Pérez Tomás		1847
Alvaro Montero Nebot		1847
Jesús Mora Heras		1824
Yago Gallach Pérez		1820
Vicente Torrijos Gijón		1800
Jonathan Soriano Folch		1771
Fco. J. Hernández Blasco		1770
Juan José Lozano Bernal		1709
Virgilio Moya García		1673
Carlos Roldán Blay		1641

clasificaciones

2ª AUTONÓMICA NORD		
Massanasa-escacs90	11	37,5
CIM Benimaclet	1	33,5
	0	
Quart	9	31
Silla	7	29,5
Burjassot B	7	27
Gambito	6	31
Camp Morvedre	6	29,5
Drac-Sedavi B	6	25,5
Alaquàs B	2	11,5

2ª PROVINCIAL NORD		
Ateneo Marítimo B	21	
Camp Morvedre C	18	
Vilafranca	16,	
	5	
CIM Benimaclet D	15	
Meliana B	15	
Moncada B	13,	
	5	
Alto Palancia B	12	
ONCE B	11	
Basilio C	8	
C. A. el 8 C	4	

1º PROVINCIAL CENTRE		
Zugwang	1	52
	6	
Cheste	1	37
	2	
Jaque Mate Torrent	1	33
	2	
Gestalguinos	1	30,5
	0	
Mislata C	8	33,5
CIM Benimaclet C	8	28
ONCE	7	28
Basilio B	4	27,5
Buñol	2	21
Utiel	1	15
C. A. el 8 B	0	15,5

1ª PROVINCIAL NORD		
Club A. El 8	15	47,5
CIM Benimaclet B	1	39,5
	3	
Dama Roja B	10	38,5
Paterna	9	32
Meliana	9	29,5
Rafa Bayarri	8	29
Alto Palancia	7	33,5
Zugwang B	7	30,5
Moncada	6	28,5
Burjassot C	5	27,5
Salt Cavall	4	22
Camp Morvedre B	3	26

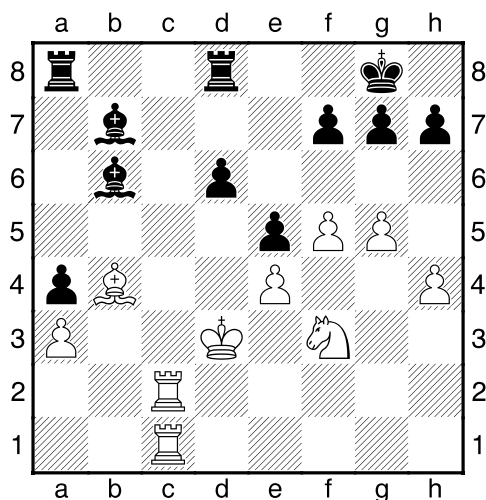

La f

Alvaro Ribes, con su nuevo ELO 2134 FIDE, nos sorprende con combinaciones propias del mismo constantemente. Aquí, con negras, crucifica con los alfiles a su rival (en palabras del mismo rival después de la partida). ¿cómo?

1.-...d5! (previsible), 2.- Cxe5, Aa6+! (no tan previsible; esperábamos dxe+), 3.-Rd2 (cualquier otro movimiento tampoco servía, pues si el rey acaba en c3, se pierde el caballo con el jaque en d4), dxe4+, 4.-Re1,Ae3! (nuevamente inesperada y definitiva. Amenaza todo desde f4, y, de momento, la torre). 5.-Td1 (algo mejor era Ad2, pero estaba Ag1, o permitía incluso el sacrificio de calidad para continuar con el plan por f4, acabando con los peones del flanco de rey y manteniendo la letal pareja de alfiles), Af4, 6.- TxT,TxT, 7.- Cg4,Ag3+, 8.-Cf2,e3 y se acabó.

Jugador más valioso

jugador		3-2	10-2	17-2	23-2	3/3	10/3	24/3	31/3	14/4	21/4	total	%
JONATHAN SORIANO	12		1	1	1/2	1/2	1		1			5	83
DANI SANCHEZ	36	1		0	1	1			1			4	80
ALVARO RIBES	04	½	1	1/2		1/2	1	1	1			5,5	78
JESUALDO NAVARRO	18	1	1	1/2		1	½	1/2	1			5,5	78
FERNANDO FUSTER	20	1		1	1/2	1	1	0	1			5,5	78
ALVARO MONTERO	22	1		½	1	1	0	1	1			5,5	78
JOSE NIETO	11	1	1	1	1/2	1/2	1	0	1			6	75
JUANJO LOZANO	31	1		0			1	1				3	75
MANOLO CERDAN	25	½	0	1		1	1	1	½			5	71
JAVI CASTELLOTE	05	½	1	1		0		1/2	1			4	66
VIRGILIO MOYA	26	½		1	1	1		1/2	0			4	66
CARLES NAVARRO	06	1	1/2	1		1	0	0	1			4,5	64
ANA LLACER	32	1	½	½		1	½	1	0			4,5	64
SEBASTIAN PEREZ	13		1	½		0	1					2,5	62,5
NACHO LEJARZA	38			0	1	1	1		0			3	60
ABEL TUDANCA	16		0	1	0	1/2	1		1			3,5	58
ADRIAN CANTON	17		1/2	1	1/2	1/2	½		½			3,5	58
PLAMEN ILCHEV	02	1	0	½		1	0	1	½			4	57
BLAS GOMEZ	08	1	1/2	1/2		1/2	½	1/2	½			4	57
YAGO GALLACH	19	½	½			1/2	½	0	1			3	50
JESUS MORA	24	1		½		1	0	0	½			3	50
ANTONIO GUILLEN	10			0	1		½	1/2	½			2,5	50
NESTOR ECHEVERRIA	09		1/2	1		0	0					1,5	37,5
CARLOS ROLDAN	29		1	0		1/2			0			1,5	37
JESUS GIMENEZ	23	0	½	0	1	1		0	0			2,5	35
FCO. J. HERNANDEZ	27	0	½	0		1/2	0	1	½			2,5	35
CESAR GIMENEZ	07	0	0	0		1/2	1	0	½			2	28
NACHO LLACER	28	0	0	0			1	0	0			1	16
MICAELA MENDEZ	37		0		0	0	0					0	0
DAVID DELGADO	33		1			1/2			1			1,5	
VICENTE TORRIJOS	15		0	1					0			1	
JAVIER BOSCH	40						1					1	
MIGUEL BOSCH	41						1					1	
ANDREU PONS	46						1					1	
JESUS SANCHEZ	48								0				

Nota: comienza a puntuar la clasificación por porcentaje (prioritaria) a partir de la 4ª partida jugada.