

Boletín de ajedrez

Número 35

marzo 2007

Club de ajedrez CIM de Benimaclet

www.cimbenimaclet.com

C/ Barón de Sampetrillo, nº 14 y C/ Hipólito Martínez, nº 3, 46020, Valencia

Interclubs 2007

Nº 7

Comentario a la 7ª ronda

Demasiados resultados positivos habían creado la sensación de imbatibilidad de los equipos del CIM, con algún genio protector que nos amparaba. Y claro, no podía durar. El A caía ante el Burjassot B (tres de los jugadores del A habían estado jugando toda la mañana los escolares en Xàtiva, y el cansancio pasa factura, lo mismo que sucederá la próxima semana). Mientras, el C plantaba cara a un potente Chestre, aunque al final se decantó por 3 a 5 en nuestra contra. El B, por su parte, alcanzaba un empate no peleado frente al Dama Roja B.

Las opciones, empero, continúan ahí. Al A le basta una victoria en los dos encuentros que faltan para ser matemáticamente equipo de primera autonómica. Con dos victorias podría todavía ser primero. Hemos de tener en cuenta que le faltan los dos últimos clasificados, y en la última ronda, si no pasa nada, contaremos con Ivanov.

El B lo tiene bastante bien, aunque todos los rivales que le faltan son bastante correosos (Alto Palancia, Zugwang B, Rafa Bayarri y El 8). Lo buneo es que depende de sí mismo, y probablemente con dos victorias ascienda.

El C lo tiene más complicado. Juega contra sus rivales directos (Jaque Mate, Gestalguinos y ONCE), con la obligación de ganar dos de los tres encuentros como mínimo.

Mientras, el D continúa su marcha triunfal en segunda, solo superado por el Ateneo Marítimo B.

En otro orden de cosas, destacar que se está celebrando la final provincial de los juegos deportivos, con 6 jugadores del CIM clasificados, y tres de ellos con 3 victorias tras las 3 primeras rondas.

Y, desde luego, felicitar a Alvaro Ribes, que participará con la selección valenciana en el campeonato de España de selecciones a celebrar en Calviá el próximo mayo (junto a jugadores de la talla de García Román, José Torres o Pedro López).

La partida comentada

por Carles Navarro

(2) Fco. Javier Zaragoza – Alvaro Ribes [E68]

seg. auton. los mismos, 24.03.2007

[ireneicarles]

192MB, CARLES 1.Cf3 una manera un poco flexible de empezar. 1...Cf6 2.g3 g6 3.Ag2 Ag7 4.0-0 0-0 Alvaro juega tranquilamente una india de rey. 5.c4 a este tío no le gusta definir su posición, esta jugando una normal catalana pero cambiando el orden de sus jugadas. No creo que así haya liado a muchos de sus contrincantes. 5...d6 6.d4 Cbd7 7.Cc3 c6 8.e4 e5 típica ruptura de esta apertura. 9.Dc2?! no es que sea precisamente lo más normal. Las más jugadas son: [9.d5 Cc5 10.Dc2 a5; 9.dxe5 Cxe5 10.Cxe5 dxe5 11.Dxd8 Txd8 12.Ag5] 9...exd4 es lo que pasa cuando no hacemos un de las anteriores. Esta variante también se juega, pero yo no la he visto mucho. 10.Cxd4 Cc5 [10...Te8 11.h3 Cb6 12.b3 Cxe4 13.Cxe4 d5 14.Td1 dxe4 15.Cxc6 Dc7 16.Cd4=] 11.b4?! [11.Td1 De7 12.Af4 Td8 13.h3 a5] 11...Ce6 12.Cde2?! [12.Cb3 Cg4 13.Ab2 Cg5 14.Tad1 De7=] 12...a5 [12...Cg4 13.Tb1 Ce5 14.Ca4 b5 15.cxb5 cxb5 16.Cac3=] 13.b5 de momento, la partida se ha vuelto tan igualada que pido por favor que alguien se equivoque. 13...Cg4 [13...Cd7 14.Tb1 Ce5 15.Ca4 cxb5 16.cxb5 Ad7=] 14.Aa3! era lo mejor que podía jugar. 14...c5? pedí que alguien se equivocara, pero ese alguien a quien me refería no era Alvaro. [14...Dc7! 15.b6 De7 16.Dd2±] 15.Tad1± este hombre (por no decir máquina) no desaprovecha sus oportunidades. 15...Ad4 16.Cxd4? lástima, con lo bien que estaba jugando. [16.Ab2! f5 17.exf5 Txf5 18.Ce4±] 16...Cxd4± 17.Txd4?! esta jugada no es tan horrible como parece, aunque a nuestra "máquina" se le escapó la única que lo salvaba: [17.Da4! ya que con otras se seguía con : 17...Ce5!] 17...cxd4 18.Cd5= Ae6 19.c5? para acabar definitivamente con toda su ventaja. [19.Dd1 Axd5 20.exd5 f5±] 19...Axd5 20.exd5 dxc5? así no vamos bien si queremos ganar la partida. [20...Ce5 21.c6 Te8 22.Da4 bxc6 23.dxc6 Db6 24.Tb1↑] 21.Dxc5 lástima que no comió de alfil, si: [21.Axc5? Tc8-+] 21...Df6 22.Dc7? con esto se fue la leyenda de "la máquina". [22.Ab2! Tac8 23.Dxd4 Dxd4 24.Axd4±] 22...Tfc8= 23.Dxb7 d3 [23...Ce5 24.Ae7 Df5 25.Db6 Tc4 26.Db7=] 24.d6 Tab8 25.Dd5?! [25.d7!? Td8 26.Dd5 a4 27.Dxd3 Ce5=] 25...Tc2! 26.Af3?! poco a poco la balanza se va

girando en favor a Alvaro. [26.h3 Ce5 27.d7 Td8 28.Ad6 Cxd7 29.Dxd3=] 26...Dc3? ¡con lo bien que iba! [26...Txa2! 27.Dxa2 Dxf3 28.d7 Td8 y el peón de d sería muy peligroso.] 27.d7 Td8 28.Ae7 Diagrama

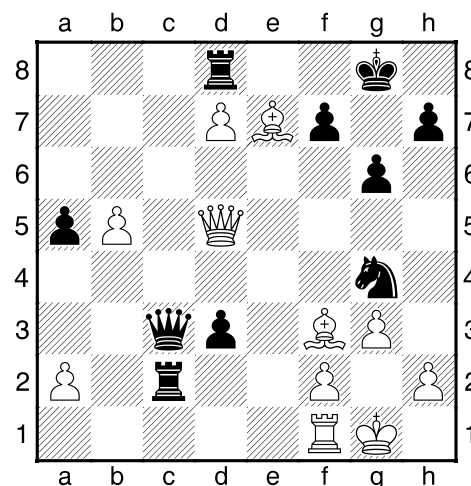

28...Cxf2 única. 29.Txf2? se le acabó la partida. [29.Ag2! Dd2 30.Ac5! Txc5 31.Dxc5 Cg4±] 29...De1+ era lógico. 30.Tf1 Dxe7± 31.Dxd3 Tc7? ¡no! era: [31...Txa2 ganando fácil. Ahora los peones son protegidos por el Alfil.] 32.Ac6= Dc5+? Alvaro esta sufriendo un ataque de crisis. [32...Txc6 33.bxc6 Dc5+ 34.Tf2=] 33.Rg2? esta partida empezó aburrida, pero ahora se ha vuelto de infarto. [33.Rh1 Txc6 34.Df3 Dxb5 35.Dxf7+ Rh8 36.Te1!! Te6 37.Dxe6 Dxd7 38.De5+ Rg8 39.Dxa5±] 33...Txc6 34.bxc6?! ahora ha agotado sus oportunidades de ganar. A lo máximo que podría pretender es tablas. [34.Df3! Txd7 35.Dxc6 Td2+ 36.Rh1 Dxc6+ 37.bxc6 Tc2±] 34...Dxc6+ 35.Df3 Dxf3+ 36.Txf3 Txd7 37.Ta3 Td5 38.Rf3 f5 39.Ta4 Rg7 40.g4 fxf4+ 41.Rxg4 Tb5 42.Rg3 g5 43.Rf3 h5 44.Rg3 Rg6 45.h3 Rf5 46.Rf3 Tc5 47.Rg3 Re5 48.Rf3 Rd5 49.h4 g4+ 50.Rf4?? si tenía un mínima oportunidad de hacer tablas, las acaba de fastidiar. 50...Tc4+ 51.Txc4 Rxc4 0-1

clasificaciones

2ª AUTONÓMICA NORD		
Massanasa-escacs90	10	33,5
CIM Benimaclet	8	27
Quart	7	26,5
Camp Morvedre	6	29,5
Gambito	6	27,5
Burjassot B	6	23
Drac-sedavi B	6	23,5
Silla	3	19
Alaquas B	2	10

2ª PROVINCIAL NORD		
Ateneo Marítimo B	17	
CIM Benimaclet D	15	
Camp Morvedre C	14	
Vilafranca	14	
Alto Palancia B	12	
Meliana B	11	
Moncada B	10,5	
ONCE B	9,5	
Basilio C	8	
C. A. el 8 C	4	

1º PROVINCIAL CENTRE		
Zugwang	14	45
Cheste	10	31,5
Jaque Mate Torrent	10	27,5
Mislata C	8	31
Gestalguiños	8	26
CIM Benimaclet C	8	25,5
ONCE	6	24
Basilio B	4	26,5
Buñol	2	17,5
C. A. el 8 B	0	15,5
Utiel	0	11

1ª PROVINCIAL NORD		
Club A. El 8	13	40,5
CIM Benimaclet B	11	33,5
Paterna	9	31
Dama Roja B	8	32,5
Rafa Bayarri	8	27
Zugwang B	7	28,5
Meliana	7	23
Moncada	6	27,5
Alto Palancia	5	26,5
Salt Cavall	4	20,5
Burjassot C	3	23
Camp Morvedre B	3	22,5

La posición

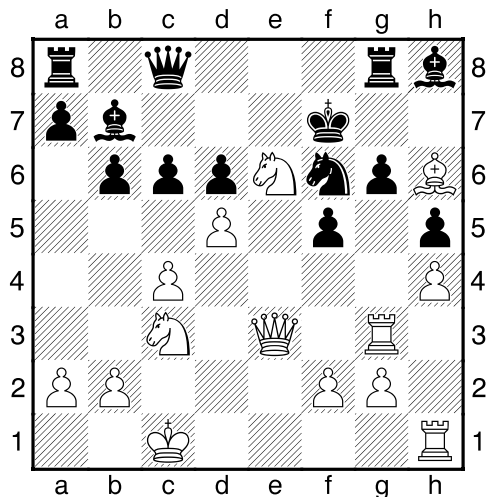

Con esta posición se encontró Sebas ante Francisco Benítez, después de que este jugara c6??. El tema del mate con el rey en el centro es siempre curioso de ver, como es el caso de esta posición. Podemos imaginar la cara que se le quedó a Benítez después de la jugada de Sebas: 1.-Cg5++.

Jugador más valioso

jugador		3-2	10-2	17-2	23-2	3/3	10/3	24/3	31/3	14/4	total	%
JONATHAN SORIANO	12		1	1	1/2	1/2	1				4	80
VIRGILIO MOYA	26	½		1	1	1		1/2			4	80
ALVARO RIBES	04	½	1	1/2		1/2	1	1			4,5	75
JESUALDO NAVARRO	18	1	1	1/2		1	½	1/2			4,5	75
FERNANDO FUSTER	20	1		1	1/2	1	1	0			4,5	75
ALVARO MONTERO	22	1		½	1	1	0	1			4,5	75
MANOLO CERDAN	25	½	0	1		1	1	1			4,5	75
ANA LLACER	32	1	½	½		1	½	1			4,5	75
JUANJO LOZANO	31	1		0			1	1			3	75
DANI SANCHEZ	36	1		0	1	1					3	75
NACHO LEJARZA	38			0	1	1	1				3	75
JOSE NIETO	11	1	1	1	1/2	1/2	1	0			5	71
SEBASTIAN PEREZ	13		1	½		0	1				2,5	62,5
JESUS MORA	24	1		½		1	0	0			2,5	62,5
JAVI CASTELLOTE	05	½	1	1		0		1/2			3	60
ADRIAN CANTON	17		1/2	1	1/2	1/2	½				3	60
PLAMEN ILCHEV	02	1	0	½		1	0	1			3,5	58
CARLES NAVARRO	06	1	1/2	1		1	0	0			3,5	58
BLAS GOMEZ	08	1	1/2	1/2		1/2	½	1/2			3,5	58
ABEL TUDANCA	16		0	1	0	1/2	1				2,5	50
ANTONIO GUILLEN	10			0	1		½	1/2			2	50
JESUS GIMENEZ	23	0	½	0	1	1		0			2,5	41
YAGO GALLACH	19	½	½			1/2	½	0			2	40
NESTOR ECHEVERRIA	09		1/2	1		0	0				1,5	37,5
FCO. J. HERNANDEZ	27	0	½	0		1/2	0	1			1	33
CESAR GIMENEZ	07	0	0	0		1/2	1	0			1,5	25
NACHO LLACER	28	0	0	0			1	0			1	20
MICAELA MENDEZ	37		0		0	0	0				0	0
CARLOS ROLDAN	29		1	0		1/2					1,5	
DAVID DELGADO	33		1			1/2					1,5	
VICENTE TORRIJOS	15		0	1							1	
JAVIER BOSCH	40						1				1	
MIGUEL BOSCH	41						1				1	
ANDREU PONS	46						1				1	

Nota: comienza a puntuar la clasificación por porcentaje (prioritaria) a partir de la 4ª partida jugada.