

Boletín de ajedrez

Número 34

marzo 2007

Club de ajedrez CIM de Benimaclet

www.cimbenimaclet.com

C/ Barón de Sampetrillo, nº 14 y C/ Hipólito Martínez, nº 3, 46020, Valencia

Interclubs 2007

Nº 6

Comentario a la 6ª ronda

Mientras el equipo A, a pesar del empate, se consolida como primero tras la derrota del Massanassa-Escacs90, el B y el C suman y siguen. A pesar de las ausencias, se consiguieron en estos equipos sendas victorias frente a Moncada, que venía de ganar al Dama Roja B, y con ganas de vencernos para meterse en el grupo de cabeza. Sin embargo, el B pudo contar con todos sus jugadores, venciendo (a pesar de los apuros finales) por 5 a 3. Mientras, el C, que esta semana ha pagado las ausencias, viajaba con 7 jugadores y sin Yago, Fuster, Montero y Jesús Mora, a hacer lo que se pudiera a Buñol. Y se gana, destacando la pronta victoria del infantil Nacho Lejarza, que con tres victorias en cuatro partidas se consolida como futuro refuerzo. Mientras, el D, sin estridencias, y con 4 infantiles, volvía a vencer, y van segundos de su grupo, superados tan solo por el Ateneo Marítimo B.

La semana de fallas de descanso, con el juego del encuentro aplazado entre el CIM B y el Camp de Morvedre B, que finalizó con un 4-4 fallero.

La partida comentada

por Carles Navarro

Cesar Gimenez – Ramon Garcia [A80]

equ. 2. auton., 10.03.2007

1.d4 f5!? segun observé, tardó unos 10 minutos en hacer esta jugada, así que su lógica tendrá **2.Cf3 e6 3.Af4** César sigue fiel al Pereira, esperemos que esta apertura le vaya bien **3...Cf6 4.e3 Ae7** [4...Ad6 5.Axd6 cxd6 6.c4 0-0 7.Cc3 b6 8.Cb5 Ce8 9.Ae2±] **5.Ad3** [5.Ac4 0-0 6.0-0 d6 7.Cg5 d5 8.Ae2= se traspondría a un muro de piedra] **5...d6 6.Cbd2 0-0 7.c3** [7.0-0 h6 8.h3 Cc6 9.c3 a5 10.Ah2 a4±] **7...Cc6?!** [7...Cbd7 8.0-0 Cd5 9.De2 C7f6=] **8.Dc2** las intenciones de César son obvias, quiere enrocarse largo **8...De8** [8...a6 9.0-0 Ch5 10.h3 Cxf4 11.exf4 Af6±] **9.h3 Cd8?!** creo que lo suyo es seguir de árbitro, porque como jugador no le veo mucho futuro. [9...a5!? 10.g4! Cd5 11.0-0-0 a4 12.Tde1 a3∞] **10.g4!** nuestro amigo César se ha levantado con ganas de atacar. **10...Cd5** ¡Por fin ve una buena! aunque no creo que le sirva de mucho. **11.0-0-0 Ad7 12.Ah2?!** lo bueno nunca dura mucho [12.gxf5! Cxf4 13.exf4 exf5 14.Tde1! b5 15.Te3 Df7 16.The1 Af6±] **12...Rh8?!** ambos jugadores se han puesto de acuerdo para jugar mal. [12...a5 13.Tde1 a4 14.Thg1 a3 15.b3 Tc8±] **13.gxf5** [13.Tdg1!? Aa4 14.b3 Ad7 15.Tg2 a5±] **13...exf5 14.Thg1 b5** [14...a5 15.Tde1 a4±] **15.e4!** buena ruptura. **15...Cb6?** Diagrama

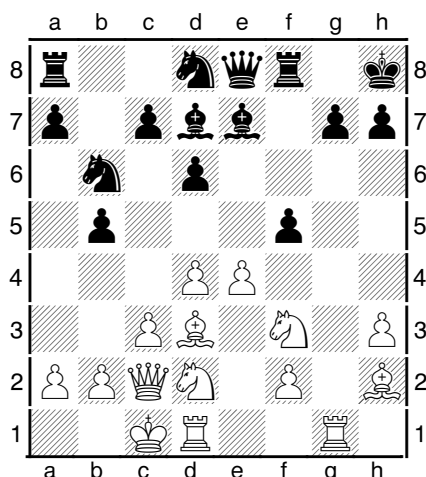

antes de la partida nos explicó que la noche anterior se había ido de juerga y aún no había dormido, y yo le creo. [15...fxe4 16.Axe4 Dh5 17.Tde1 Ae6 18.h4 g6 19.Ag3±] **16.Tde1!** César ve una de las mejores. La otra era: [16.exf5! Df7 17.Tde1 Cc6 18.Axb5±] **16...fxe4?** ¡retírate del ajedrez! [16...Df7 17.Rb1 Dh5 18.e5! d5 19.e6±] **17.Axe4 Ac6 18.Axc6?** César ha desaprovechado la ocasión. [18.Dd3! Df7 19.Axh7 Af6 20.Rb1 b4 21.c4+–] **18...Cxc6 19.Cg5! Dh5** única **20.Ce6 Tf7?** un error detrás de otro. [20...Txf2 21.Af4 Te2 22.Txe2 Dxe2 23.Df5! Tg8±] **21.De4!** César no perdona esta vez. **21...Dd5?** me duelen los ojos sólo de verlo. [21...d5 22.Dg2 Af8 23.Axc7 b4 24.Dg5!±] **22.Cxc7 Dxa2 23.Cxa8 Da1+?** creo que hoy no era su día. [23...d5 24.Db1 Dxb1+ 25.Cxb1 Cxa8+–] **24.Db1?!** [24.Rc2! Da4+ 25.Rb1 Cc4 26.Cxc4 bxc4 lo dejaba para el arrastre.] **24...Dxb1+ 25.Cxb1 Cxa8** ¡por fin ve una buena! **26.Te2 Cb6** lo increíble es que aún no abandonaba **27.Tge1 h6 28.Ag3 Ag5+ 29.Rd1 d5 30.h4 Af6 31.b4 Cc4 32.Te6 Axd4 33.Txc6** aún sigue buscando recursos si: [33.cxd4 Cxd4 34.Te8+ Rh7 35.T1e7 Tf3 intentando liar la cosa.] **33...Axf2 34.Axf2 Txf2 35.Te2 Cb2+ 36.Re1 Cd3+ 37.Rd2 Tf1 38.Rxd3 Txb1** yo no sé que está jugando. **39.Tc8+ Rh7 40.h5 Th1 41.Te5 Tg1 42.Txd5** había mate en 5 [42.Tee8! Tg3+ 43.Re2 Tg2+ 44.Rf1 Tg1+ 45.Rxg1 g5 46.Te7#] **42...Td1+ 43.Re4 Te1+ 44.Rd4 a6 45.Rc5 Te3 46.Rb6 Te6+ 47.Tc6 Te7 48.Rxa6 Te8 49.Rxb5 Ta8 50.Td7 Tb8+ 51.Rc5 Tc8** cómo busca recursos el tío. **52.Txg7+** no picó. [52.Txc8?? ahogado.] **1-0**

clasificaciones

| 2ª AUTONÓMICA NORD | | |
|-----------------------|----------|-------------|
| Massanasa-escacs90 | 8 | 28 |
| CIM Benimaclet | 8 | 23,5 |
| Quart | 7 | 26,5 |
| Camp Morvedre | 6 | 27 |
| Gambito | 6 | 24 |
| Burjassot B | 4 | 18,5 |
| Drac-sedavi B | 4 | 18 |
| Silla | 3 | 15,5 |
| Alaquas B | 2 | 7,5 |

| 2ª PROVINCIAL NORD | | |
|-------------------------|-----------|--|
| Ateneo Marítimo B | 17 | |
| CIM Benimaclet D | 15 | |
| Camp Morvedre C | 14 | |
| Vilafranca | 14 | |
| Alto Palancia B | 12 | |
| Meliana B | 11 | |
| Moncada B | 10,5 | |
| ONCE B | 9,5 | |
| Basilio C | 8 | |
| C. A. el 8 C | 4 | |

| 1º PROVINCIAL CENTRE | | |
|-------------------------|----------|-------------|
| Zugwang | 12 | 39 |
| Cheste | 8 | 26,5 |
| CIM Benimaclet C | 8 | 22,5 |
| Jaque Mate Torrent | 8 | 22,5 |
| Mislata C | 6 | 25,5 |
| ONCE | 6 | 24 |
| Gestalguinos | 6 | 19,5 |
| Basilio B | 4 | 24 |
| Buñol | 2 | 14,5 |
| C. A. el 8 B | 0 | 13,5 |
| Utiel | 0 | 9,5 |

| 1ª PROVINCIAL NORD | | |
|-------------------------|-----------|-------------|
| Club A. El 8 | 11 | 36 |
| CIM Benimaclet B | 10 | 29,5 |
| Paterna | 9 | 27,5 |
| Dama Roja B | 7 | 28,5 |
| Zugwang B | 7 | 26 |
| Rafa Bayarri | 6 | 22,5 |
| Meliana | 5 | 17 |
| Moncada | 4 | 22 |
| Salt Cavall | 4 | 17 |
| Alto Palancia | 3 | 22 |
| Camp Morvedre B | 3 | 20,5 |
| Burjassot C | 3 | 19,5 |

La posición

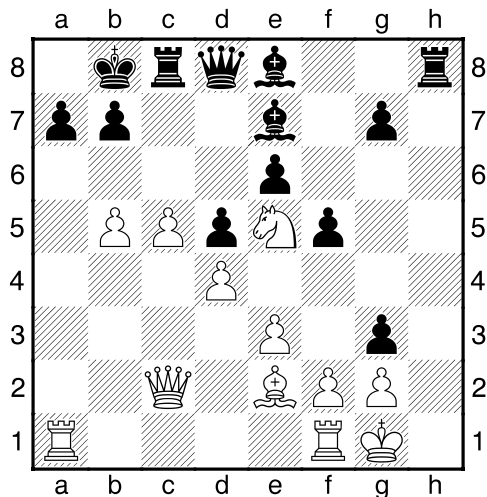

Nestor, con blancas, ha conseguido una posición superior frente a Wilson Palencia (2276 FIDE). Pero este contesta en este momento con una combinación espectacular, que le da la partida. ¿qué juega?

1.-...Axc5!!, 2.-dxA, Th1+, y Nestor abandonó ante 3.-RxT, Da4+ y mate en h1.

Jugador más valioso

| jugador | | 3-2 | 10-2 | 17-2 | 23-2 | 3/3 | 10/3 | 24/3 | 31/3 | 14/4 | total | % |
|-------------------|----|-----|------|------|------|-----|------|------|------|------|-------|------|
| FERNANDO FUSTER | 20 | 1 | | 1 | 1/2 | 1 | 1 | | | | 4,5 | 90 |
| VIRGILIO MOYA | 26 | ½ | | 1 | 1 | 1 | | | | | 3,5 | 87,5 |
| JOSE NIETO | 11 | 1 | 1 | 1 | 1/2 | 1/2 | 1 | | | | 5 | 83 |
| JONATHAN SORIANO | 12 | | 1 | 1 | 1/2 | 1/2 | 1 | | | | 4 | 80 |
| JESUALDO NAVARRO | 18 | 1 | 1 | 1/2 | | 1 | ½ | | | | 4 | 80 |
| DANI SANCHEZ | 36 | 1 | | 0 | 1 | 1 | | | | | 3 | 75 |
| NACHO LEJARZA | 38 | | | 0 | 1 | 1 | 1 | | | | 3 | 75 |
| ALVARO RIBES | 04 | ½ | 1 | 1/2 | | 1/2 | 1 | | | | 3,5 | 70 |
| CARLES NAVARRO | 06 | 1 | 1/2 | 1 | | 1 | 0 | | | | 3,5 | 70 |
| ALVARO MONTERO | 22 | 1 | | ½ | 1 | 1 | 0 | | | | 3,5 | 70 |
| MANOLO CERDAN | 25 | ½ | 0 | 1 | | 1 | 1 | | | | 3,5 | 70 |
| ANA LLACER | 32 | 1 | ½ | ½ | | 1 | ½ | | | | 3,5 | 70 |
| JAVI CASTELLOTE | 05 | ½ | 1 | 1 | | 0 | | | | | 2,5 | 62,5 |
| SEBASTIAN PEREZ | 13 | | 1 | ½ | | 0 | 1 | | | | 2,5 | 62,5 |
| JESUS MORA | 24 | 1 | | ½ | | 1 | 0 | | | | 2,5 | 62,5 |
| BLAS GOMEZ | 08 | 1 | 1/2 | 1/2 | | 1/2 | ½ | | | | 3 | 60 |
| ADRIAN CANTON | 17 | | 1/2 | 1 | 1/2 | 1/2 | ½ | | | | 3 | 60 |
| PLAMEN ILCHEV | 02 | 1 | 0 | ½ | | 1 | 0 | | | | 2,5 | 50 |
| ABEL TUDANCA | 16 | | 0 | 1 | 0 | 1/2 | 1 | | | | 2,5 | 50 |
| JESUS GIMENEZ | 23 | 0 | ½ | 0 | 1 | 1 | | | | | 2,5 | 50 |
| YAGO GALLACH | 19 | ½ | ½ | | | 1/2 | ½ | | | | 2 | 50 |
| NESTOR ECHEVERRIA | 09 | | 1/2 | 1 | | 0 | 0 | | | | 1,5 | 37,5 |
| CESAR GIMENEZ | 07 | 0 | 0 | 0 | | 1/2 | 1 | | | | 1,5 | 30 |
| NACHO LLACER | 28 | 0 | 0 | 0 | | | 1 | | | | 1 | 25 |
| FCO. J. HERNANDEZ | 27 | 0 | ½ | 0 | | 1/2 | 0 | | | | 1 | 20 |
| MICAELA MENDEZ | 37 | | 0 | | 0 | 0 | 0 | | | | 0 | 0 |
| JUANJO LOZANO | 31 | 1 | | 0 | | | 1 | | | | 2 | |
| ANTONIO GUILLEN | 10 | | | 0 | 1 | | ½ | | | | 1,5 | |
| CARLOS ROLDAN | 29 | | 1 | 0 | | 1/2 | | | | | 1,5 | |
| DAVID DELGADO | 33 | | 1 | | | 1/2 | | | | | 1,5 | |
| VICENTE TORRIJOS | 15 | | 0 | 1 | | | | | | | 1 | |
| JAVIER BOSCH | 40 | | | | | | 1 | | | | 1 | |
| MIGUEL BOSCH | 41 | | | | | | 1 | | | | 1 | |
| ANDREU PONS | 46 | | | | | | 1 | | | | 1 | |

Nota: comienza a puntuar la clasificación por porcentaje (prioritaria) a partir de la 4ª partida jugada.