

# Boletín de ajedrez

Número 33

marzo 2007

Club de ajedrez CIM de Benimaclet

[www.cimbenimaclet.com](http://www.cimbenimaclet.com)

C/ Barón de Sampetrillo, nº 14 y C/ Hipólito Martínez, nº 3, 46020, Valencia

---

## Interclubs 2007

Nº 5

---

### Comentario a la 5ª ronda

---

De nuevo todos los equipos en liza, y con objetivos diferentes: el A se enfrentaba al clásico Gambito, que el año pasado nos ganó con claridad. Una victoria nos colocaría como virtuales campeones de grupo. A media tarde circula la propuesta de 4 a 4, que no nos parece mal. Plamen mira las partidas, y dice que no, que el match se gana. Continuamos. Cesar consigue entablar una partida perdida, Plamen y Carles encarrilan sus victorias, y cuando todo el mundo da por ganado el punto de Nestor, la partida da un giro, para finalizar en una caída de bandera vista con desesperación por las varias decenas de observadores. Al final, 4 a 4, pero peleado.

Mientras, el B iba a jugar a Paterna como víctima propiciatoria. Por ello, A sebas se le abrieron los ojos hasta allá al escuchar la propuesta de 4 a 4 cuando la mayoría de las partidas estaban abiertas. Tras una rápida deliberación (no se les fuera a ocurrir volverse atrás), se aceptó sin más.

El C tenía que ganar por goleada al colista Utiel (7 a 1 será el resultado, decía Jesualdo horas antes). Y 7 a 1 fue el resultado.

En el D, 4 infantiles que hacían doblete (toda la mañana jugando los juegos deportivos, a comer, y más ajedrez. Al final, ganaban 3 a 1.

Continúan, pues, todas las opciones de ascenso, tanto para el A como el B y el C. Esta semana, tres encuentros complicados ante Drac B, Moncada y Buñol. Apostamos por tres victorias.

## La partida comentada

por Carles Navarro

## (1) Plamen Ilchev(2111) – Rafael Simón(2174) [B07]

2. Autonómica Nord , 03.03.2007

1.e4 d6 2.d4 Cf6 3.Cc3 c6!! jesta la juego yo con negras! 4.Ae3 Plamen se decide por una linea menos conocida.Las mas normales son:Cf3,f4 o Ad3 4...Cbd7 5.Cf3 [5.Dd2 Cg4 6.Ag5 h6 7.Ah4 c5 8.Cf3 cxd4 9.Cxd4 Cdf6±] 5...e5 6.dxe5?! [6.De2!? Ae7 7.0-0-0 Dc7±] 6...dxe5 7.h3 [7.Ad3 Cg4 8.Ac1 Ab4 9.0-0 0-0=] 7...Ab4 de momento el rival de plamen esta jugando bien,lo que demuestra la fuerza de la apertura(de mi apertura). 8.Ad3 Da5 [8...Axc3+ 9.bxc3 0-0 10.0-0 De7=] 9.Ad2 Dc7! era la unica jugada que mantenía un poco la ventaja [9...Db6 10.Ca4 Da5 11.b3=] 10.a3 Ae7 11.De2 0-0 12.0-0 Cc5 creo que ambos jugadores han jugado bien la apertura(aunque con un poco de ventaja para el negro). 13.Ac4 b5 esto parece una partida de fritz contra fritz, aunque el negro parece ser una version mas adelantada,ya que parece haber conseguido la iniciativa. 14.Aa2 Ae6 [14...a5 15.Tfd1 Tb8 16.b4 axb4 17.axb4 Ca6̄] 15.b4?! de momento Plamen no ha despertado de la siesta en la que algunos desariamos estar. [15.Ag5 Axa2 16.Txa2 Ce6 17.Axf6 Axf6 18.De3̄] 15...Axa2 16.Txa2 Ce6 sin duda el mejor sitio. [16...Cb7 17.Ag5 a5 18.Tfa1 roza la igualdad] 17.Cd1! preparando la jugada c4. 17...Cd7?! creo que su fritz se ha puesto a recargar.Ahora la posicion se iguala. [17...a5! 18.bxa5 Cc5 19.c4 Ccxe4 20.cxb5 Cxd2 21.Txd2 cxb5 22.Dxe5̄] 18.c4 Plamen no desaprovecha la oportunidad 18...bxc4 19.Dxc4 [19.Ce3 Cb6 20.Cxc4 Cxc4 21.Dxc4±] 19...c5?! no hay duda de que se le han agotado las pilas. 20.Tc2 [20.Ce3 Cb6 21.Dc2 Tac8 22.Cf5±] 20...Db7 21.Cc3 [21.Dd5 Tab8 22.Dxb7 Txb7 23.Ce3 Cf6 24.Cf5=] 21...Cb6! 22.Db3? Diagrama

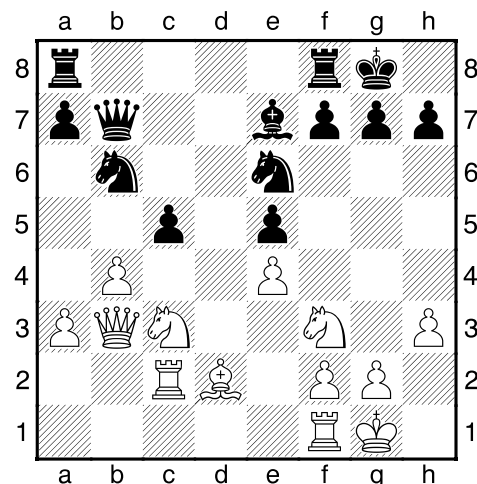

con esta jugada el negro tiene la posibilidad de conseguir 2 peones pasados ligados. El equipo esperaba que su rival no viera la jugada.[22.Da2 cxb4 23.axb4 Axb4 24.Cd5 Cxd5 25.exd5=] 22...Tfd8? el equipo respiro aliviado. [22...Cd4! 23.Cxd4 c4! 24.Da2 exd4 25.Cd5 Cxd5 26.exd5 c3̄] 23.Ae3?! se volvió a dejar el truco. Aunque esta vez no es tan grave 23...Cd4! 24.Axd4 exd4 c4 era mejor, aunque no tan efectiva como antes. 25.bxc5 dxc3 26.cxb6 [26.Txc3 Dxe4 27.cxb6 axb6=] 26...axb6 27.a4 Plamen empieza a jugar de acuerdo con su nivel, mientras que el rival va cayendo poco a poco en un pozo del que no volverá a salir. 27...Dxe4 de momento se mantiene cuerdo, pero tiempo al tiempo. 28.Te1 Plamen va subiendo 100 puntos de elo en cada jugada. 28...Db4 29.Txc3 Txa4?? cayo psicológicamente. Creo que su ordenador esta apagado. [29...Dxb3 30.Txb3 Ac5 31.Ta1 Ta5̄] 30.Txe7! el equipo ya estaba poniendo un uno en el acta para Plamen. Los del Gambito se llevaban la manos a la cabeza. La partida ya había terminado. 30...Ta1+ 31.Te1 [31.Rh2 Dxe7̄] 31...Da5 32.Tce3 h6 33.Txa1 Dxa1+ 34.Te1 Da5 35.Te7 Da1+ 36.Rh2 Df6 37.De3 Td1 38.Te8+ Rh7 39.De4+ g6 40.De5 Td6 41.Dxf6 Txf6 42.Tb8 Rg7 43.Rg3 g5 44.Ce5 h5 45.f3 Tf5 46.Cc4 h4+ 47.Rf2 b5 48.Cd6 Td5 49.Cxb5 Td2+ 50.Rg1 Rf6 51.Cc3 Re5 52.Tb4 f5 53.Rf1 Tc2 54.Tb5+ Rd4 55.Ce2+ Rd3 56.Td5+ 1-0

## clasificaciones

2ª AUTONÓMICA NORD		
Massanasa-escacs90	8	25,5
<b>CIM Benimaclet</b>	<b>7</b>	<b>19,5</b>
Quart	5	21
Camp Morvedre	4	21,5
Burjassot B	4	16
Gambito	4	16
Silla	3	15,5
Drac-sedavi B	3	14
Alaquas B	2	7,5

2ª PROVINCIAL NORD		
Ateneo Marítimo B	13	
Alto Palancia B	12	
<b>CIM Benimaclet D</b>	<b>12</b>	
Camp Morvedre C	11	
Meliana B	11	
Vilafranca	10	
Moncada B	9,5	
ONCE B	8,5	
Basilio C	6	
C. A. el 8 C	2	

1º PROVINCIAL CENTRE		
Zugwang	1	33,5
	0	
Cheste	8	23,5
ONCE	6	21,5
Gestalgunos	6	19,5
Jaque Mate Torrent	6	17,5
<b>CIM Benimaclet C</b>	<b>6</b>	<b>17,5</b>
		<b>5</b>
Mislata C	4	21
Basilio B	2	18
Buñol	2	11,5
C. A. el 8 B	0	10
Utiel	0	6,5

1ª PROVINCIAL NORD		
Club A. El 8	9	29
Paterna	8	23,5
Dama Roja B	7	26
<b>CIM Benimaclet B</b>	<b>7</b>	<b>20,5</b>
Zugwang B	6	22
Moncada	4	19
Rafa Bayarri	4	17
Salt Cavall	4	14,5
Burjassot C	3	18,5
Alto Palancia	3	18,5
Meliana	3	12,5
Camp Morvedre B	0	11

## La posición

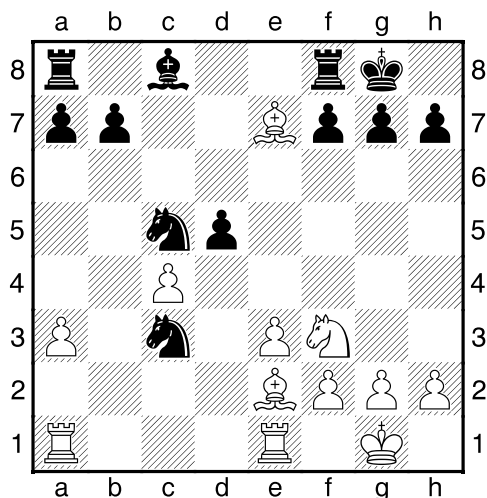

Ana Llacer, con negras, jugaba su particular match con Juan Calzado, de Paterna, con resultado hasta ahora de 1-1 (Ana le ganó en 2005, ascendiendo a 1ª y dejándole en 2ª). Rivalidad garantizada.

En esta posición, se convenció de que perdía pieza. Pero tras diez minutos descubrió que, no solo no era así, sino que quedaba mejor. ¿cómo?

1.- ...Cb3!, y, según la propia Ana, "mi rival tiene los peones de dama destrozados, la torre de A no tiene movimientos, y la de E está sobrecargada y el caballo de c toma con jaque. El principio de su fin...". El fritz da igualdad, pero Calzado no supo encontrar la línea correcta, y perdió pieza.

# Jugador más valioso

jugador		3-2	10-2	17-2	23-2	3/3					total	%
CARLES NAVARRO	06	1	1/2	1		1					3,5	87,5
JESUALDO NAVARRO	18	1	1	1/2		1					3,5	87,5
FERNANDO FUSTER	20	1		1	1/2	1					3,5	87,5
ALVARO MONTERO	22	1		½	1	1					3,5	87,5
VIRGILIO MOYA	26	½		1	1	1					3,5	87,5
JOSE NIETO	11	1	1	1	1/2	1/2					4	80
JONATHAN SORIANO	12		1	1	1/2	1/2					3	75
DANI SANCHEZ	36	1		0	1	1					3	75
ANA LLACER	32	1	½	½		1					3	75
ADRIAN CANTON	17		1/2	1	1/2	1/2					2,5	62,5
PLAMEN ILCHEV	02	1	0	½		1					2,5	62,5
ALVARO RIBES	04	½	1	1/2		1/2					2,5	62,5
JAVI CASTELLOTE	05	½	1	1		0					2,5	62,5
BLAS GOMEZ	08	1	1/2	1/2		1/2					2,5	62,5
MANOLO CERDAN	25	½	0	1		1					2,5	62,5
JESUS GIMENEZ	23	0	½	0	1	1					2,5	50
ABEL TUDANCA	16		0	1	0	1/2					1	37,5
FCO. J. HERNANDEZ	27	0	½	0		1/2					1	25
CESAR GIMENEZ	07	0	0	0		1/2					0,5	12,5
JESUS MORA	24	1		½		1					2,5	
NACHO LEJARZA	38			0	1	1					2	
NESTOR ECHEVERRIA	09		1/2	1		0					1,5	
SEBASTIAN PEREZ	13		1	½		0					1,5	
YAGO GALLACH	19	½	½			1/2					1,5	
CARLOS ROLDAN	29		1	0		1/2					1,5	
DAVID DELGADO	33		1			1/2					1,5	
ANTONIO GUILLEN	10			0	1						1	
VICENTE TORRIJOS	15		0	1							1	
JUANJO LOZANO	31	1		0							1	
NACHO LLACER	28	0	0	0							0	
MICAELA MENDEZ	37		0		0	0					0	

Nota: comienza a puntuar la clasificación por porcentaje (prioritaria) a partir de la 4ª partida jugada.