

# *BoleCIM de ajedrez*

Número 25

Marzo 2006

Club de ajedrez CIM de Benimaclet

[www.cimbenimaclet.com](http://www.cimbenimaclet.com)

C/ Barón de Sampetrillo, nº 14 y C/ Hipólito Martínez, nº 3, 46020, Valencia

Colaboran: Jesualdo y Andrés Gracia

---

## Interclubs 2006

Nº 5

---

### Situación complicada

---

El A acudía como víctima a Castelló, y a punto estuvo de dar la sorpresa (se puso 3-0 gracias a las victorias de Cesar, Alvaro y Arturo. Sin embargo, al final cayo 4,5 a 3,5. Una lástima, aunque se demostró que hay nivel para mantener la categoría. Es necesario ahora ganar 2 de los tres encuentros restantes.

El B se imponía por los pelos ante el Montcada, y mantiene sus expectativas de poder promocionar a final de temporada.

El D, sin duda, dio la de arena. 0 a 4 frente a su rival directo el Massanassa los deja casi ko para conseguir el ascenso. Ahora es imprescindible ganar esta semana al Silla C.

Es posible que, de cara al final de temporada, haya que modificar la estrategia si el D queda fuera de la lucha por el ascenso, potenciando al C con todos los jugadores con mejor porcentaje a partir del 16, e intentar ganarlo todo en la segunda fase.

En el terreno individual, destacar las victorias de Arturo Kamphoff en el segundo tablero (por fin, en una temporada hasta ahora aciaga), de Cesar en su debut en autonómica, y las tablas de Jonathan frente a Perdiguero, con su recién estrenado "Ataque indio de rey". Y este fin de semana, agenda completa. Al interclubs del sábado, se unen los juegos deportivos de la mañana, y el por equipos infantil el domingo por la mañana en Vila-real.

## Partida comentada por Andrés Gracia

(1) FAS, JUAN - CASTELLOTE LILLO, JAVI [C05]

PRIMERA PROVINCIAL MyTown, 25.02.2006

[Fritz 8 (60s)]

C05: Francesa Tarrasch "que mala suerte, otra vez con negras" y es que los dioses no están siendo propicios con el tío Javi, y si además percibe la vida algo así como "estudio y no gano, que malo soy", pues resulta que la vida no es perfecta. Sin embargo, la verdad es que es subcampeón provincial infantil, que subió a "preferente" por su "fuerza" ajedrecista, entre otros logros y que desde hace ya mucho tiempo los que lo conocemos lo tememos y sabemos de lo que es capaz de hacer. Vean sino.....

**1.e4 e6 2.d4 d5 3.Cd2 Cf6 4.e5 Cfd7 5.c3 c5 6.Cgf3 6...Cc6** fin teoría **7.Cb3** javi perplejo, al salirse el tío Fas de la teoría, espetó : ¿esto que c....es!; nano, estás loco, ¡sin embargo, es lógico pensar que aunque es inferior a 7.Ad3 el blanco ahora defiende la casilla crítica d4 con los 2 Caballos, además el C de b3 apunta a c5 amenazando: si 7...Db6 dxc5, Axc5, Cxc5 y las blancas cambian el A bueno de las negras por su C llevando sus A a e3 por su diagonal abierta o f4 apoyando el p avanzado de e5 y el otro alfil a d3, con buen ataque, (no 8...Cxc5 por A e3 y clavada de la D), si Javi juega 7...c4, variante cerrada complicada para el negro con Cbd2, Ae7, Ae2, f6, etc., si cxd lo que se jugó..... no es teórico pero no esta nada mal **7...cxd4 8.cxd4± a5!** admiración porque es difícil de deducir, con contraataque fuerte en el flanco de dama, pues es mejor que la natural f6 atacando el centro o Ab4+, seguida de Db6 o enroque, un 10 por la buena comprensión a la hora de elaborar un plan estratégico. **9.Ab5** [9.a4!?± había para el avance del p de a negro pues ahora condenará al C blanco a e2 sin jugar una m....obstruyendo la Dama y sin que las piezas blancas actúen conjuntamente....] **9...a4±** alguien (por todos) dijo que Javi era bueno tácticamente y tenía razón ,pero digo yo que viendo todo esto también sabe de la complicada estrategia de la francesa... ¿o no? **10.Cbd2 Da5** [yo hubiera jugado 10...Db6 especulando con comer en d4 con el C, ya que el C de d blanco, mal situado, obstruye a la D de su defensa ,amén de atacar al A blanco y a pesar de cambiarlo por el p de a que cae seguro 11.Axa4 Cxd4 12.0-0=] **11.De2=** yo aquí me iría con el A a su sitio, d3 y después de enroque y a3 pensaría si la D va por e2, c2 o haría la "maquina" con Ab1 y Dc2 **11...Ca7?!** Se precipitó pues no es la mejor, pero Javi tenía su plan. Debía haber jugado más pacientemente 2 ideas: a) Ae7, seguido de Db6, presionando d4 (siempre d4 ya que el C de d está mal situado) (o si se atreve pero Rybka da lo mejor g5! y h5!), 0-0, y si el blanco lleva el A a d3, por ejemplo, f5, exf6, a.p., Cxf6, y luego el C va a f4 vía h5, y b) mas posicional, Cb6 para dar salida al A por d7 y controlando para un futuro c4, Ae7, O-O, y Tc8. Shredder dice que la T puede desarrollarse por a5. **12.Ad3= b5** el plan de Javi en el movimiento anterior era para poder realizar b5 expandiéndose en el flanco dama creando en c4 una fortaleza con el C via b6, desarrollando el A por d7, no obstante, reitero que es mejor el C en c6, presionando en d4 y pensando también en Cb4! muy fuerte, la D a b6, los A a e7 y d7, O-O, siempre f6, atacando el centro, etc **13.a3 Cb6** mejor era b4 ya! dado que las piezas negras estan todas en el flanco de Dama y tienen mas espacio ahí y las blancas se obstruyen entre si. **14.0-0** [14.Cg5!? el bueno de Rybka ataca por flanco rey mediante el C a g5 pasando la D a h5 y el C de d va a f3.... 14...Ae7 15.Dh5±] **14...Cc4±** este troton es mas grande que los "Milito", por indeseable y ya se sabe si se come una debilidad lleva a otra debilidad mayor ....bxc4 y menuda columna b, peón retrasado b blanco y al final presion y peón pasado en 6 linea **15.b4** [15.Cb1 Rybka manda el C ab1 para c3, si blancas juegan 15.b3 se como axb3 y luego la D negra a c3 por sus anchas dado que una vez mas las blancas no pueden coger la columna por su inferior desarrollo en ese flanco] **15...Dc7** por razones de espacio en la revista, y mas bien porque el presi me va a mandar a galeras.... no comentaré mas que los movimientos estelares, que digo impresionantes.... [15...axb3 Fritz cree que es mejor comer al paso 16.Cxb3 Dc3 17.Tb1=] **16.Cb1** [16.Cg5 Cc6

17.Dg4 h5±] **16...Ad7** [16...Ab7 17.Cg5±] **17.Ag5** [17.Cg5 Dd8±] **17...Cc8** **18.Tc1** [18.Cfd2 C8b6=] **18...C8b6** **19.Cbd2** [19.Ah4 Tc8=] **19...Tc8** [19...h6 20.Ah4=] **20.Ce1 Db7** [20...Ac6 21.Dh5=] **21.f4** [21.Ac2 Ac6±] **21...Ae7** [21...Tc6!?=] **22.Axe7± Rxe7** **23.g4** [23.Axc4 dxc4 24.Ce4 Tcd8±] **23...g6** [23...Rf8 24.Tc3=] **24.Cef3** [24.Ac2 Dc6±] **24...Cxd2** [24...h5 25.g5=] **25.Cxd2** [25.Dxd2!? Cc4 26.De1±] **25...Cc4±** **26.g5±** [26.Tc3 Db6 27.Cf3 Cxe5=] **26...Tc7** huyyyyyyyyyyyyy!!!, si llegas a ver que te jalas el peon de a por la jeta y te quedas con peón de mas pasado en 5 linea y defendido..... [26...Cxa3 27.De1 (27.Txc8 Dxc8 28.Txa3 Dc1+) 27...Cc4 28.Af1±] **27.h4?** Diagrama

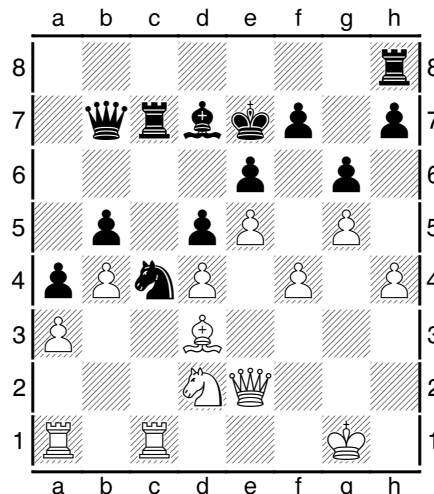

Fas, feliz, no se enteró tampoco de la amenaza y a la segunda, nuestro Javi no perdonó e hizo una jugada Fashion , "el tema del problema la columna c del negro" nos dijo a todos [27.Tc3!?±] **27...Cxa3±** **28.h5+** Fas es muy fashion y no hace ni casio a la columna c, debio jugar la T a c5 superdefendida por 2 p para crear un pasado y rezar, soñar..... **28...Txc1+** **29.Txc1 Cc4** [29...Tc8 30.Tc5±] **30.Cf3** [30.Tc2 Tc8±] **30...Da7** [30...Tc8 31.Tc2±] **31.Dh2** [31.Ta1 Tc8±] **31...Da8** [31...Tc8 32.Ta1±] **32.Da2** [32.Dh4 Tc8 33.De1 a3±] **32...Tc8** [32...gxh5 33.Dg2 Df8±] **33.Tc3??** y si Javi la llega a ver, menudo fas-tidio le hubiera hecho..... [se salvaba por el momento con 33.Ta1 Dc6+] **33...Cb6??** hands over the advantage to the opponent, lo pongo en ingles para ver si así lo oye Carles, Cesar, Alvaro y hay cachondeito de la pifia [33...Cxe5 and Black is on the road to success 34.Cxe5 Txc3+] **34.Tc5± Cc4** **35.hxg6** [35.Txc8 Dxc8 36.Dh2 Da8±] **35...hxg6±** **36.Ch2??** vamos al cole otra vez [36.Af1±] **36...Txc5+** Javi lo vió claro y le pidió permiso para machacar.... **37.dxc5 Dh8** [37...d4 38.Axc4 bxc4+] **38.Df2 Ac6** **39.Cg4??** le invita a que la Dama pase y le ponga la puntilla, [39.Af1 d4 40.Axc4 bxc4 41.b5+] **39...Dh3** **40.Ae2 a3** [40...d4 y a otra cosa mariposa 41.Ch2 a3+] **41.Dd4??** "si pierdo esto me dejo ganar con manolo" fueron sus ultimas palabras antes de firmar en la planilla 0-1 [41.Af3+ final del match con 41...a2! 42.Dxa2 Dxf3 43.Cf6 Dg3+ 44.Dg2 Dxf4 45.Cg4+] **41...a2** **42.Cf6 Dg3+** **43.Rh1 De1+** [43...De1+ 44.Rg2 Dxe2+ 45.Df2 Ce3+ 46.Rg3 Cf5+ 47.Rg2 d4+ 48.Rh3 Dxf2 49.Ce4 Axe4 50.c6 Dg3#; 43...a1D+ 44.Dxa1 d4+ 45.Cd5+ Axd5+ 46.Af3 Axf3# para finalizar y dar un poco de vidilla, la pregunta del millon .¿jugará Javi proxiamamente en autonómico, o en el R. Madrid.....? le pasamos la responsabilidad a Florentino Perez y a Jesualdo.] **0-1**

## clasificaciones

2ª AUTONÓMICA		
Valencia B	11	36,5
Mislata B	10	35
C.M.Castelló	9	28
Gambito	9	26
Burjassot B	5	20,5
Camp Morvedre	4	22,5
Camp Túria	4	21
Paterna	4	20,5
<b>CIM Benimaclet</b>	<b>2</b>	<b>17</b>
Jaque Mate Torrent	2	13

1ª PROVINCIAL		
Quart	10	32
Zugzwang	10	31,5
Camp Morvedre B	8	28
<b>CIM Benimaclet B</b>	<b>8</b>	<b>27</b>
L'Elia	6	24
Basilio B	6	24
Burjassot C	5	23
Montcada	3	16,5
C.M.Castelló B	2	20,5
Alboraia	2	13,5

2ª PROVINCIAL D		
Alaquas C	17	5
Massanassa	16	5
Silla C	15,5	5
<b>CIM Benimaclet D</b>	<b>13,5</b>	<b>5</b>
Zugzwang B	11,5	5
Evajedrez C	7,5	5
Drac-Sedavi D	6,5	6
ONCE B	3,5	6
Benifaió B	1	6

2ª PROVINCIAL F2		
Paterna B	8	22,5
Drac Sedavi C	6	19,5
<b>CIM Benimaclet C</b>	<b>5</b>	<b>16,5</b>
J. Mate Torrent B	3	13,5
Camp Turia B	2	14,5
Camp Morvedre C	0	9,5

## La posición

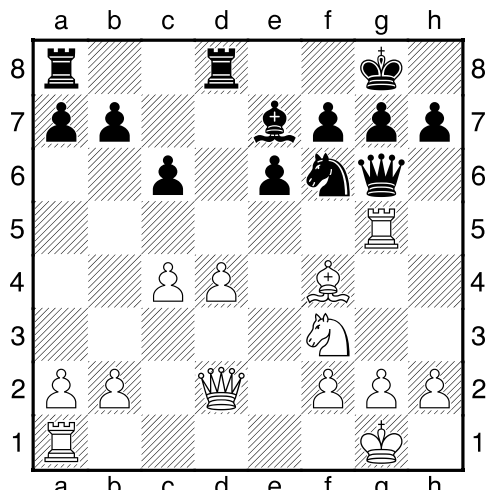

Antonio Guillén se está convirtiendo en un jugador clave para las victorias del B. Vemos en su partida de esta semana de que manera consigue sus victorias.

En la posición del tablero, Antonio, con negras, realiza un movimiento no previsto por su adversario, que le lleva a ganar un peón, y quedar claramente superior. ¿Qué juegan las negras?

1.-...Ce4; 2.-TxD, CxD, 3.-Tg4, CxC 4.-gxC, Txd4

