

# *BoleCIM de ajedrez*

Número 24

Enero 2006

Club de ajedrez CIM de Benimaclet

[www.cimbenimaclet.com](http://www.cimbenimaclet.com)

C/ Barón de Sampetrillo, nº 14 y C/ Hipólito Martínez, nº 3, 46020, Valencia

Colaboran: Jesualdo y Andrés Gracia

---

## Interclubs 2006

Nº 4

---

### Casi perfecto

---

El A dio una vez más la de arena en una jornada donde todo lo demás fueron victorias. Cuando parecía que la victoria estaba al alcance, Fuster perdía una partida ganada, Jesualdo una en tablas, el final de Carles se decantaba hacia el rival, y la cantada victoria de Nestor se convertía en tablas por jaque continuo.

El B, tras el tropiezo de la jornada anterior, vuelve a su nivel habitual, y da un salto de 4 puestos en la clasificación, volviendo a soñar con la promoción.

El C no se jugaba nada, pero aun así venció a un desahuciado Camp Morvedre C. Ahora a esperar la segunda fase, aunque en ella partirá a tres puntos de los primeros clasificados.

El D, por su parte, deja fuera de juego a uno de los posibles rivales, el Zugwang B, y queda a la espera de las dos próximas semanas, donde con toda probabilidad podremos decir si tenemos otro equipo en 1ª para la próxima temporada.

Por otro lado, se ha disputado la primera fase de los Juegos Escolares de la Comunidad Valenciana, donde el CIM ha conseguido clasificar a 15 chavales en las diferentes categorías (el 2º club de la Comunidad, tras C.M.Castelló con 16, por delante de Valencia y Novelda, con 14, Enric Valor con 13, o Alzira y Camp de Morvedre con 12.)

Sacrificios

Esta semana va de sacrificios. Los jugadores del CIM tirando la casa por la ventana frente a los diferentes equipos del Burjassot, y poniendo un punto de sal a las partidas.

Comenzamos con la partida de Fuster contra el veterano presidente del Burjassot Ramón Roig (2066). Tras un arriesgado sacrificio de Dama, llega unas jugadas después a esta posición, donde Fernando jugó 1.-Ad5, perdiendo tras 1.-...TxA. Sin embargo, tenía una jugada ganadora. ¿cuál es?

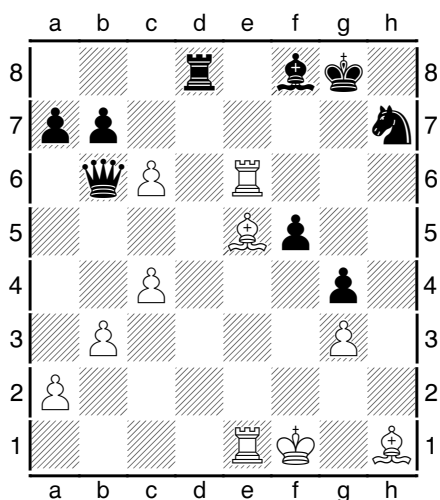

1.-c7jj, y el blanco gana.

Continuamos con la partida entre Javier Herrero y Babiloni(2091). Si bien no puede calificarse como sacrificio (Dama por dos torres), si que queda en una posición abierta y arriesgada, que liquidó de manera contundente (juegan blancas, ganan negras):

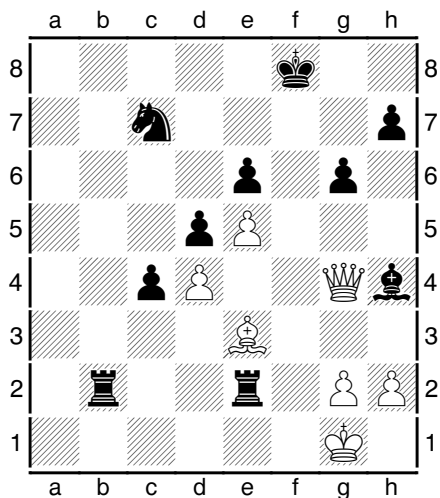

1.-Df4+ (el alfil es intocable, por la amenaza de mate en b1. 2.-... Re8, 3.-h3 (obligada para salir de la posición de mate), Txg2+, 4.-Rf1,Tf2jj y las blancas abandonan.

Y finalizamos con una partida del B, donde Marcos Checa nos da una exhibición de su juego habitual, donde los sacrificios se suceden en el borde de la cuerda floja:

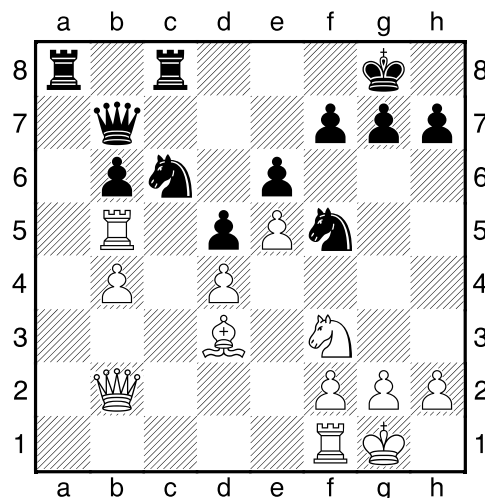

24.g4?j (la torre queda en el aire, pero Marcos tiene claro su objetivo) Cfe7 25.h4 Ca7 26.Cg5 h6 27.Dd2 zj (a por todas. Sobran piezas)hxg5 28.Dxg5 Cxb5 29.Axb5 Ta3 30.h5 Rh7 31.Rg2 Cg8 32.Df4 Tcc3 33.g5 De7 34.Ae2 g6 35.Th1 Th3?? (objetivo cumplido. La presión ha conseguido el error del adversario, que se veía venir un mate inexistente 35.....gxh5, 36.Axh5, Rg2, y se escapa por f8) 36.Txh3 Txh3 37.Rxh3 De8 y la partida está ganada. Continuó: 38.Ad3 Ce7 39.b5 Cf5 40.h6 Df8 41.Axf5 exf5 42.Dc1 De7 43.De3 De6 44.f4 Dd7 45.Db3 Rg8 46.Rg3 Rh7 47.Rf3 De6 48.Db4 De8 49.Re3 f6 50.Dd6 fxg5 51.fxg5 Df7 52.e6 f4+ 53.Rf2 1-0

Clasificados

Este es el listado de los jugadores del CIM clasificados para la segunda fase de los campeonatos subs :

- SUB 16**  
 Adrian Cantón  
 Javi Castellote  
 Carles Navarro  
 Cesar Giménez  
**SUB-14**  
 Dani Sánchez

- SUB-12**  
 Andreu Giménez  
 Alberto Llabata  
 Javier Bosch  
 Miguel Bosch  
**SUB-10**  
 Albert Pla  
 Ivan Ochoa  
 Pau Garcia  
 Alvaro Ruiz  
 Miquel Brocal  
 Pablo Herrero

## clasificaciones

| 2ª AUTONÓMICA         |          |             |
|-----------------------|----------|-------------|
| Valencia B            | 9        | 30,5        |
| Mislata B             | 8        | 27,5        |
| Gambito               | 8        | 22          |
| C.M.Castelló          | 7        | 23,5        |
| Camp Morvedre         | 4        | 20,5        |
| Burjassot B           | 4        | 16,5        |
| Camp Túria            | 3        | 17          |
| Paterna               | 3        | 16,5        |
| <b>CIM Benimaclet</b> | <b>2</b> | <b>13,5</b> |
| Jaque Mate Torrent    | 2        | 12,5        |

| 1ª PROVINCIAL           |          |             |
|-------------------------|----------|-------------|
| Quart                   | 8        | 26          |
| Zugzwang                | 8        | 26          |
| <b>Cim Benimaclet B</b> | <b>6</b> | <b>22,5</b> |
| Camp Morvedre B         | 6        | 22,5        |
| Basilio B               | 6        | 22          |
| L'Eliaana               | 6        | 21,5        |
| Burjassot C             | 5        | 19,5        |
| Montcada                | 3        | 13          |
| C.M.Castelló B          | 2        | 18          |
| Alboraia                | 0        | 9           |

| 2ª PROVINCIAL D  |           |          |
|------------------|-----------|----------|
| <b>Alaquas C</b> | <b>17</b> | <b>5</b> |
| CIM Benimaclet D | 13,5      | 4        |
| Massanassa       | 12        | 4        |
| Silla C          | 12        | 4        |
| Zugwang B        | 8         | 4        |
| Evajedrez C      | 7         | 4        |
| Drac-Sedavi D    | 6         | 5        |
| ONCE B           | 3,5       | 5        |
| Benifaió B       | 1         | 5        |

| 2ª PROVINCIAL F2        |          |             |
|-------------------------|----------|-------------|
| Paterna B               | 8        | 22,5        |
| Drac Sedavi C           | 6        | 19,5        |
| <b>CIM Benimaclet C</b> | <b>5</b> | <b>16,5</b> |
| J. Mate Torrent B       | 3        | 13,5        |
| Camp Turia B            | 2        | 14,5        |
| Camp Morvedre C         | 0        | 9,5         |
|                         |          |             |
|                         |          |             |
|                         |          |             |
|                         |          |             |

## La posición

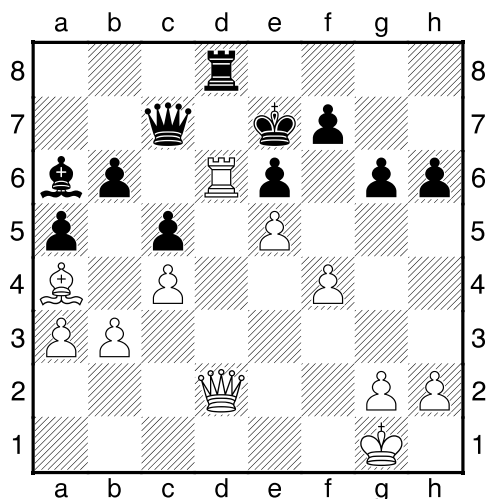

En la partida de Plamen contra Gil Jiménez, Plamen llegó a esta posición con blancas. Aquí jugó TxT, firmándose tablas al final. Sin embargo, como después analizó el propio Plamen, había una jugada demoledora que define la partida. ¿cuál es?

1.-f5jj (1.-..., TxT??, 2.-exT+, Dxd6, 3.-f6+; 1.-... gxf, 2.-Dxh6, TxT, 3.-Dh4+, Rf8, 4.-Dh8+, Re7 5.-De8++; 1.-... exf, 2.-Dxh6,TxT, 3.-Dh4+, g5 (3.-...f6, 4.-Dh7+) 4.-Dxg5+,Rf8, 5.-exd6, Dxd6, 6.- h4)

