

BoleCIM de ajedrez

Número 8

Segunda quincena de febrero de 2003

Club de ajedrez CIM de Benimaclet

www.cimbenimaclet.com

C/ Barón de Sampetrillo, nº 14 y C/ Hipólito Martínez, nº 3, 46020, Valencia

EL ELO del CIM

Ariel Mosconi 2126

Manuel Cerdán 2053

Fco. Javier Herrero 2040

Néstor Echeverría 1943

César Giménez 1902

Sebastián Pérez 1898

Jesualdo Navarro 1894

José Luis Palacios 1879

Plámen Ilchev 1867

Chema Martí 1850

Salvador Herrero 1841

Carles Navarro 1840

José Luis Fuset 1839

Javier Castellote 1827

Vicente Torrijos 1812

Fco. Giménez, "Curro" 1810

Fernando Fuster 1808

Angel Montejo 1804

Manuel Ordaz 1804

NICO 1772

Tomás Castellote 1770

Pablo Chapapriá 1758

Eduardo Clériges 1750

José Luis Carrión 1747

Ana Llácer 1746

Domingo Bolós 1737

Jesús Giménez 1725

Carlos Roldán 1721

Álvaro Ribes 1705

Gabriel Navarro, "Gabi" 1686

Juan José Lozano 1627

Juan Carlos González 1495

Atención: Según los especialistas de www.hechiceros.net, el final de Chema es tablas. Podéis comprobar los análisis en el foro de *Hechiceros*.

Nikolái Alfilovich Bláncov

Bednarski – Korchnói

Juegan las negras y ganan

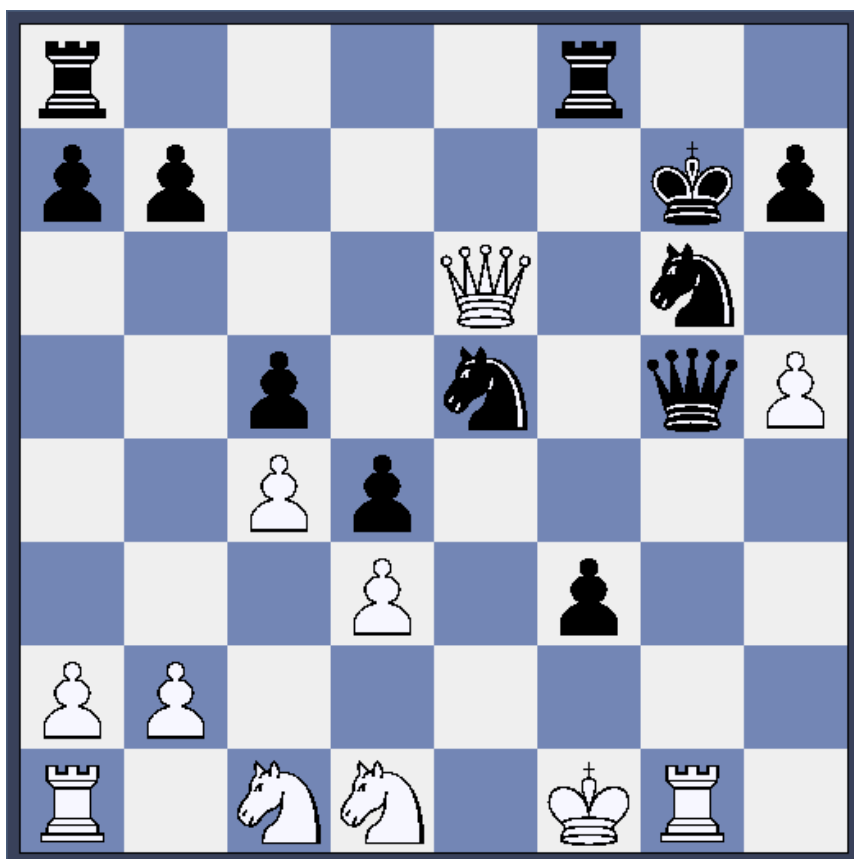

El libro de la semana: El misterio de la cripta embrujada

Una extracto divertido de este divertido libro.

«—Yo no soy gay —grité recurriendo a la terminología al uso, de la que le hice enterado—. Tengo problemas, como todo el mundo, pero no soy lo que usted piensa. Bien es cierto que no tengo nada contra la gayez, salvo que repudio el uso de un barbarismo habiendo en nuestra lengua tantos sinónimos idóneos, fenómeno en el que veo, por demás, no sólo el servilismo de nuestra cultura a lo foráneo, sino un cierto pudor a denominar a las cosas por su nombre».

Eduardo Mendoza, *El misterio de la cripta embrujada*, 1979.

Coordina: Yago Gallach

Correo electrónico: peonespia@hotmail.com

Colabora: Jesualdo Navarro, Néstor Echeverría y José María

Distribuye: CIM de Benimaclet

—Es una publicación del CIM de Benimaclet—

— Dos partidas sin comentarios —

La una de Ana, la otra de Néstor. Nos han llegado así, sin fecha, sin adversarios y sin comentarios; y, ¡faltaría más!, así las reproducimos.

Blancas: El hombre sin nombre
Negras: Ana Llácer

1 f4 d5 2 ♘f3 ♘f6 3 g3 ♘c6 4 ♙g2 ♙f5 5 0-0 e6 6 c3 ♙c5+ 7 d4 ♙e7 8 ♚a4 0-0-7 9 ♘bd2 ♘e4 10 ♘e5 ♚d6 11 g4!? ♘xd2 12 ♙xd2 ♙e4 13 ♙xe4 dxe4 14 ♙e3 f6 15 ♘c4 ♚d5! 16 ♚c2? ♚xc4 17 b3



17 ... ♘b4 18 ♚d2! ♚b5!? 19 c4? ♙e8! 20 a3 ♘c6 21 b4 ♚g6! 22 h3 ♚h6 23 ♘g2 g5 24 b5 ♘d8 25 ♚c2 f5! 26 gxf5 exf5 27 ♘h2 g4 28 ♙h1 ♙d6 (28 ... ♚xh3+ 29 ♘g1 ♚xe3+ 30 ♘g2 ♘e6-+) 29 ♘g2 gxh3+ 30 ♙xh3 ♚f6 31 ♙g3+ ♘h8 32 ♙g1 ♙g8 33 ♘f2 ♙xg3 34 ♙xg3 ♘e6! 35 ♚d2 ♚h4! 36 ♘g2 ♘xf4+ 37 ♙xf4 ♙xf4+ 38 ♚e1 ♙xg3 39 ♚xg3 ♙g8. 0-1.

Blancas: Teníaventajaynogané
Negras: ¿Néstor?

1 c4 g5 2 g3 ♙g7 3 ♙g2 h6 4 ♘c3 d6 5 d4 ♘d7 6 e3 c6 7 ♘ge2 e5 8 ♘e4 ♙f8 9 ♙d2 f5 10 ♘d4c3 ♘gf6 11 ♚c2 ♘b6 12 b3 e4 13 h4 ♙g7 14 hxg5 hxg5 15 0-0-0 ♙xh1 16 ♙xh1 ♙e6 17 ♘g1 ♙g8 18 ♘h3 ♘fd7 19 f3 d5 20 c5 ♘c8 21 ♘f2 ♚c7 22 ♘e2 ♘e7 23 g4 exf3 24 ♙xf3 fxg4 25 ♙xg4 0-0-0 26 ♘h3 ♙f6 27 ♙f1 ♘b8 28 ♙e1



28 ... ♙e5 29 dxe5 ♘a8 30 ♙g3 ♘f8 31 ♘xg5 ♚a5 32 ♘d4 b6 33 cxb6 ♚xb6 34 ♙f6 ♙b8 35 ♙e6 ♘xe6 36 ♘xe6 a5 37 ♘c5 a4 38 ♘d7 ♚b4 39 ♘xb8 c5 40 ♙a6+ ♘xb8 41 ♙xa4 ♚b6 42 ♘e2 ♙e6 43 ♚h7 ♘c8 44 ♙f4

♚b5 45 ♘c3 ♚f1+ 46 ♘d1 d4 47 ♙a6 ♚xa6 48 ♚c2 ♚a3+ 49 ♚b2 ♚b4 50 a3 ♚xb3 51 ♚xb3+ ♙xb3. 1/2-1/2.

♣ Néstor Echeverría

Comentarios tras cuatro rondas

En lo que respecta al primer equipo, la derrota ante el Manises B y la victoria ante el Alaquás, nos sitúa con opciones son a ocupar una de las plazas 2-3, que dan derecho a la promoción. Una victoria frente al Quart sería importante, aunque una derrota no sería definitiva, ya que seríamos terceros si ganásemos el resto de los encuentros.

En cuanto a los equipos B y C, continúan su excelente trayectoria. Tras 4 jornadas, podemos ya asegurar que los dos estarán, al menos, en la promoción. La próxima será una jornada fundamental para el B, que se enfrenta al Buñol, con la primera plaza, que da derecho al ascenso directo, en juego.

El equipo D se va asentando, consiguiendo esta semana su primer punto (a pesar de haber vuelto a jugar con 7). A destacar que son los chavales, por debajo, los que están puntuando, lo cual es importante de cara al futuro. ♣ Jesualdo Navarro

Comentario a la quinta ronda

Mala jornada la 5ª. La situación ante el Quart estuvo más cerca de lo que a simple vista refleja el resultado: Domingo no ofreció unas tablas a instancias del capitán... y perdió; Fuster se lió en una posición con pieza de más y acabó perdiendo por tiempo; Nestor obvió una jugada que ganaba pieza cuando tenía calidad de menos; a Ariel le hicieron tablas por jaque continuo cuando la coronación de su peón era inevitable; Plamen forzó un final de caballos y peones, pero no pudo pasar de las tablas.

De todas formas, siguen en alto todas las opciones para quedar terceros y promocionar. QUART y MANISES van a vencer todos sus encuentros, con lo cual la plaza en juego es la tercera, y para esa, de momento, llevamos 6 puntos de 6.

El equipo B tuvo mala suerte, ante un rival fuerte pero asequible. Manolo venció de manera instantánea, en su línea. Jesualdo recuperó una posición con calidad de desventaja, pero en los apuros de tiempo, en un final de torre y peones, obvió la correcta. Algo similar le pasó a César, en un final también ganado.

El C cumplió y ganó 4 a 0 a un equipo infantil de Massanassa.

Tanto el B como el C continúan segundos (el Basilio B, primeros a medio punto del C, va a ser un rival muy difícil de alcanzar, también ganó 4 a 0). Con respecto al B, el Alaquàs C se nos ha puesto a un punto por detrás (mas el resultado particular, que nos es favorable). ♣ Jesualdo Navarro

Comentario al torneo infantil

Comenzó el torneo infantil por equipos en el que habíamos puesto bastantes esperanzas. Con los refuerzos de César Jiménez y Javi Castellote se lograba un buen primer equipo, aunque la competencia es grande.

El sistema de juego los domingos por la mañana, como el año pasado, ha conseguido una gran repercusión entre la mayoría de los clubes con escuela, debiendo dividirse en dos la provincia de Valencia (norte y sur), al haber un total de 32 equipos inscritos. La zona norte, en la que nos ha tocado jugar, es, sin duda, la más fuerte. En ella participan varios clubes cuyas escuelas han creado época en el ajedrez valenciano: Valencia, Alacuás, Basilio, Mislata, así como el Camp de Morvedre, ganador de la pasada edición. Un auténtico reto para nuestro equipo. Y sin embargo, fueron capaces de superar a todos, quedando primeros en esta primera de las tres rondas previstas. Para ello debieron derrotar a Basilio C, Valencia, Camp de Morvedre, Basilio y Alacuás. Todos los jugadores realizaron un excepcional torneo, destacando si cabe Cesar Jiménez, con 4,5 puntos en el primer tablero.

Es necesario también destacar el papel del segundo equipo. Formado en su mayoría por jugadores que participaban en su primer torneo, o con apenas experiencia (Marina Brocal, Andreu Pons, Miquel Asensio, Miquel Brocal, Jaime Suárez, Pau García), y apoyados en el primer tablero por Javi Hernández o Borja Benetó, consiguieron unos excelentes 9 puntos, haciendo un torneo más que digno. La mayoría de ellos, y algún otro que faltó este día, tienen ganas de competir, y darán muchas alegrías al club en un futuro.

La próxima cita: el 29 de febrero, en los locales del CIM (Barón de San Petrillo), arriba. Debemos estar todos para animar a nuestros chavales. ♣ Jesualdo

Comentario a la ronda contra el Manises

La derrota del CIM ante el Manises se debe a una simple causa, tienen mejor equipo que nosotros; aunque el abultado “score” por el que nos ganaron no refleja la diferencia de nivel, se les pudo haber empatado e incluso ganado —soñar no cuesta tanto—. Varias particularidades dejó esa jornada, la primera es que se perdieron todas las partidas que se jugaron con negras. La segunda es que las tres fuertes mujeres que tiene el Manises fueron decisivas en el resultado. Una perla blanca la dejó Ilchev Plámen (“el bulgaro”, mas simple y mas fácil de acordarse) que ante la petición de tablas de su rival le preguntó al equipo si valía el empate y ante la negativa de los nuestros, sacrifica calidad para forzar y termina ganando. Lo que revela que éste es un buen soldado para jugar en equipo. Quizá Yago, Jesualdo y Salvador debieron también preguntar antes de ofrecer tablas. Un pequeño incidente lo protagonizó nuestro reciente fichaje Ariel Mosconi que siendo vapuleado en menos de 30 minutos, en vez de estrechar la mano a su opositor y aceptar la derrota, optó por injurarlo y maldecirlo. Días más tarde Ariel prometió que esta conducta no se volverá a repetir. Estuvo muy bien Domingo Bolós que jugó una muy buena partida y está cuajando un excelente torneo: tenía la partida ganada, pero una distracción en el final le quitó el punto. Por otra parte Fernando y Néstor estuvieron cerca de las tablas con calidad de menos, pero no pudo ser y perdieron los dos. ♣ Néstor Echeverría

Los resultados

Tabla de resultados del torneo infantil por equipos

EQUIPO A

Jugador/ronda	1ª (Basilio C)	2ª (Valencia)	3ª (Camp Morvedre)	4ª (Basilio)	5ª (Alacuás)
Cesar Jiménez	1	1	1	½	1
Javi Castellote	1	1	0	1	1
Carles Navarro	1	1	0	1	1
Borja Benetó	+/-				0
Javi Hernández		1	1	0	

EQUIPO B

Jugador/ronda	1ª (Camp Morvedre)	2ª (Drac)	3ª (Camp Morvedre B)	4ª (Alacuás)	5ª (Alacuás C)
Borja Benetó	0	1	+/-	0	
Javi Hernández					1
Marina Brocal	0		+/-		1
Andreu Pons	0		0	0	1
Miguel Asensio		1		0	
Pau García		1		0	
Jaime Suárez	0		0		0
Miguel Brocal		1			

Los resultados del sábado 14 de febrero

PRIMERA		
QUART 6 – CIM 2		
EQUIPO	PTS	TABL
MANISES B	10	26
QUART	8	30
CIM BENIMACLET	6	21
DRAC-SEDAVI B	6	20,5
DAMA ROJA B	5	19
SILLA B	6	20,5
MASSANASSA B	3	15
ALAQUAS B	2	14
GESTALGUINOS	0	14
VALENCIA C	2	10

SEGONA A		
CIM D DESCANSA		
ONCE	10	35
TORRENT B	8	28,5
XERACO	8	24,5
CARCAIXENT B	8	23
CAMP MORVEDRE C	2	13
BENIGANIM B	2	12,5
QUART B	1	10
CIM D	1	9
CAMP TURIA B	0	4,5

SEGONA C	
BUÑOL 3- CIM B 1	
BUÑOL	18
CIM BENIMACLET B	13,5
ALAQUAS C	12,5
MANISES C	6,5
MISLATA D	8
UTIEL	5
PATERNA D	5,5
PATERNA C	4
BURJASSOT E	3
MISLATA E	0

SEGONA D	
MASSANASSA D 0 CIM C 4	
BASILIO B	17
CIM BENIMACLET C	16,5
BASILIO C	14
ESCACS'90 B	13,5
FABARA	13
DRAC-SEDAVI C	12,5
ONCE B	9,5
DAMA ROJA C	6
MASSANASSA C	3,5
MASSANASSA D	2,5
SILLA C	1,5

Ronda a ronda

JUGADOR	1ª	2ª	3ª	4ª	5ª
Pablo Chapapría	½	½		½	0
Ariel Mosconi			0	½	½
Arturo Kampoff				1	
Plámen Ilchev			1	1	½
Néstor Echeverría	1	½	0	1	0
Jonathan Soriano	1	½		0	
Salva Herrero	1		½	1	1
Fernando Fuster	1	1	0	1	0
Yago Gallach			½		
Domingo Bolós	½	1	0		0
Jesualdo Navarro	1	1	½	½	0
Carlos Roldán		½	1	1	0
César Jiménez	0	½	1		0
Javier Castellote	0		0	1	
Sebastián Pérez	1	1	1	1	1

☛ Jesualdo Navarro

Manuel Ordaz	1				
Jesús Mora	½	0		½	1
Manuel Cerdán	1	1	1	1	1
Miguel Pinazo	½	0	1	1	1
Vicente Torrijos	1		1		1
Lorenzo Barno	1	1	1		
Eduardo Clérigues	½	0	0		
J. Carlos González		1	0	1	1
Fco. Jav. Hernández	0	0	½	0	
J. José Lozano	0	½	0	1	
Ana Llácer	0	0	0	0	
Carles Navarro	1	0	1	1	
Álvaro Ribes	0	0	1	1	
Javier Hernández	½	0		1	
Marina Brocal	0				
Micaela Méndez		0			

BREVES – Juegos deportivos de la Comunidad Valenciana

A lo largo de varios fines de semana se han disputado las fases clasificatorias locales para los Juegos Deportivos de la Comunidad. Estos juegos sustituyen al campeonato oficial sub-16 de la FACV. Los cuatro jugadores del CIM que se presentaron —César, Javi Castellote, Carles y Álvaro— se han clasificado para la fase comarcal, que se disputará este mes de febrero.

La solución: 1 ... ♖g2+ 2 ♜xg2 fxg2+ 3 ♙g1 (si 3 ♙xg2 ♜f4+, seguido de 4 ... ♜xe6) 3 ... ♜f3+ 4 ♙xg2 (ó 4 ♙f2 ♜g5+) 4 ... ♜f4+ 5 ♙xf3 ♜xe6+, y las blancas abandonaron.