

# BoleCIM de ajedrez

Número 1

Primera quincena de octubre de 2003

Club de ajedrez CIM Benimaclet

www.cimbenimaclet.com

C/ Barón de Sampetrillo, nº 14 y C/ Hipólito Martínez, nº 3, 46020, Valencia

## Torneo de Santa Cecilia

El club de ajedrez CIM de Benimaclet organiza un torneo para grandes y pequeños. Consulta las bases. **Página 2.**

## Relámpago en Mislata

Manolo Cerdán, en su habitual estilo, consigue una miniatura digna de estudio en el Torneo Internacional de Mislata. **Página 2.**

## Última hora, te interesa

La Federación se pronuncia. **Páginas 3 y 4.**

## Noticias internacionales.

El número uno mundial, Gari Kaspárov, el ogro de Bakú, se ha impuesto —por no decir que ha arrasado— al georgiano (recientemente proclamado campeón europeo) Zurab Azmaiparashvili.

Kaspárov dejó sin opciones a su rival en las dos primeras partidas (25' + 10'' por jugada) y en las otras cuatro (5' + 3'' por jugada) aumentó su ventaja.

Es decir, el enfrentamiento terminó 5'5 a 0'5.

Azmaiparashvili logró empatar la quinta partida.

El maestro internacional de Belgrado Sinisa Joksic, de 62 años, se ha proclamado campeón de la 3ª edición del Campeonato Europeo de Veteranos. El segundo fue el gran maestro israelí Jacob Murey, y el tercer puesto fue a parar a manos del gran maestro ruso Mark Taimánov.

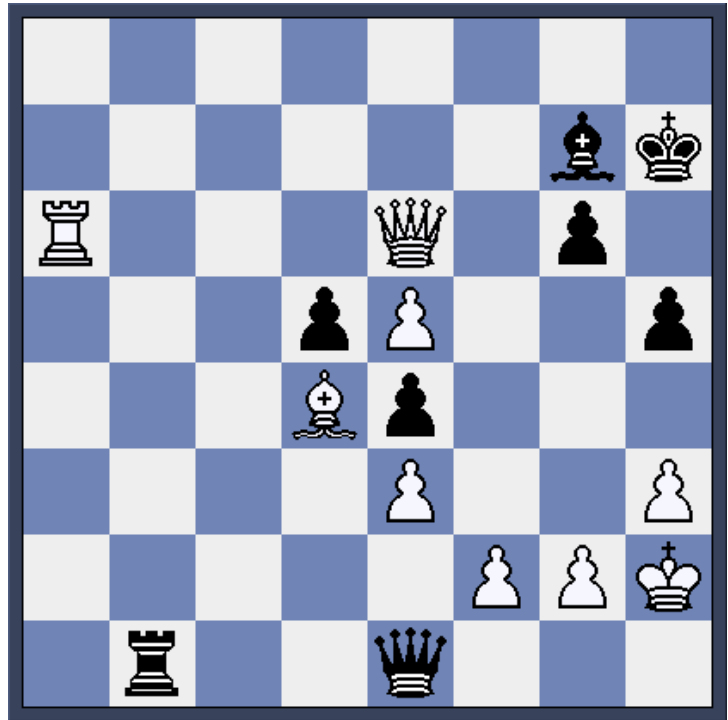

Lehman — Cordovil  
Málaga, 1970

*Juegan las negras y ganan*

## Estudio de una universidad inglesa

Sgeun un etsduio de una uivenrsdiad ignlsea, no ipmotra el odren en el que las ltears etsan ersciats, la uicna csoa ipormt-nate es que la pmrrea y la utlima ltera esten ecsritas en la psiocion coocrtea. El rsteo peuden esatr ttaolmntee mal y aun así pordas lerele sin pobrleams. Etso es pquore no lemeos cada ltera por si msima snio la paalbra cmoo un tdo.

Pesornamelnte me preace icrneilbe.

Coordina: Yago Gallach

Correo electrónico: peonespia@hotmail.com

Colabora: Jesualdo Navarro y Manolo Cerdán

Distribuye: CIM de Benimaclet

Es una publicación gratuita del CIM de Benimaclet

## Torneo de ajedrez de Santa Cecilia

El domingo 16 de noviembre de 2003 a las 10 de la mañana comenzará, en los aularios de la Calle de Hipólito Martínez nº 3, el torneo de Santa Cecilia.

Habrà dos torneos, uno para mayores y otro para jugadores que todavìa no han cumplido los 14 años.

En el **torneo principal** —suizo a 6 rondas— podrán participar todos los socios del CIM de Benimaclet y todos aquellos que sin ser socios no tengan Elo FIDE.

El precio de la inscripción es de 5 euros para los socios y de 10 euros para los que no sean socios.

El ritmo de las partidas será de 15 minutos por jugador y el desempate que se utilizarà para el orden de clasificación será el

Bucholz y luego el Bucholz progresivo.

Los premios, que no son acumulables, serán de 60 € y un trofeo para el primer clasificado, el segundo clasificado obtendrá 40 €, el tercer clasificado ganará 30 €, y el cuarto y el quinto, 25 € y 15 € respectivamente. Por otra parte, al primer jugador clasificado sin Elo se le dotará con 20 € y con 10 € al que sea segundo.

Puedes inscribirte en el torneo hasta el viernes 14 de noviembre. La persona encargada de las suscripciones es Jesualdo Navarro.

El **torneo infantil** seguirá las siguientes bases: Suizo a 6 rondas, Bucholz y Bucholz progresivo para elaborar el desempate, partidas de 10 minutos por jugador.

La gran diferencia está en que la inscripción al torneo para todos los sub—14 es gratuita y que el torneo está pensado para un máximo de 30 jugadores, los 30 primeros que se inscriban, claro está.

Los premios, patrocinados por la "Llibrería la Traca" de Benimaclet, serán cheques válidos para comprar material escolar. Veamos los premios (no son acumulables): 1º, 30 € y trofeo; 2º, 20 € y medalla; 3º, 10 € y medalla; 1º del CIM, 10 € y medalla; 1º sub—10, 10 € y medalla; 2º sub—10, 10 € y medalla; 1º sub—10 del CIM, 10 € y medalla.

El plazo de inscripciones se cerrará el viernes 14 de noviembre. Puedes inscribirte llamando, por las tardes, al nº de teléfono del CIM: 96 369 17 03.

## Relámpago

**Enrique Barry**

**Manolo Cerdán**

Mislata, Torneo B  
22 de agosto de 2003  
Tablero 27, ronda 4

Las partidas relámpago siempre tienen su atractivo. Son rápidas, contundentes y vistosas. En esta ocasión Manolo Cerdán —el ogro del puerto— tiende una trampa digna de mención.

- |   |     |     |
|---|-----|-----|
| 1 | e4  | e5  |
| 2 | ♘f3 | ♘c6 |
| 3 | ♙c4 | d6  |
| 4 | ♘c3 | ♙g4 |
| 5 | d3  | ♘d4 |

Hasta aquí todo "normal". Manolo incita a las blancas al juego psicológico y éstas, recogen el

cológico y éstas, recogen el guante arrojado.

6 ♘xe5 ...

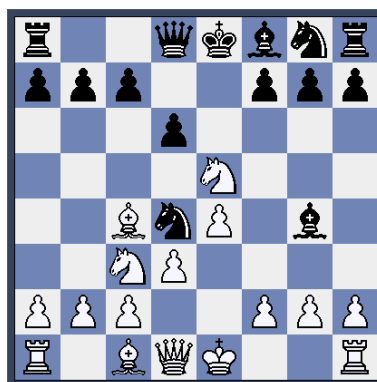

¿Era esto lo que pretendía Manolo? Al parecer, sí. Las blancas contaban con 6 ... ♙xd1?? 7 ♙xf7+ ♖e7 8 ♘d5++. Pero Manolo contaba con que las blancas contaban con eso y, evidentemente, no se iba a dejar

mente, no se iba a dejar dar mate...

6 ... dxe5  
7 ♙xg4 ♘xc2+!

¡Esta era la clave de la celada!

8 ♖e2 ...

Dentro de lo malo, lo peor. La jugada "correcta" era 8 ♖f1 ♘xa1 9 ♙d1 para después de mover el alfil de 'c1', ganar el caballo.

8 ... ♘f6  
9 ♙f3 ...

Y sin esperar respuesta, las blancas abandonaron.

Envía tus partidas y comentarios (en word, base de datos, etc.) a [peonespia@hotmail.com](mailto:peonespia@hotmail.com).



FEDERACIÓN  
DE AJEDREZ  
DE LA  
COMUNIDAD  
VALENCIANA

C/ Avellanas, 14-3º J  
46003 - Valencia  
Tel.-Fax: 96-315.30.05  
C.I.F.: G-46.402.434  
facv@facv.org  
<http://www.facv.org>



Valencia, 25 septiembre de 2003

Asunto: CIM Benimaclet

INFORME elaborado por el secretario General de la FACV, D. Vicente Gómez Roca

Diversas personas del club CIM Benimaclet, concretamente los sres. Enrique Barry y Jesualdo Navarro se han dirigido a la Federación para solicitar una postura oficial de ésta respecto a una polémica que actualmente afecta a este club.

Para ello la Junta Directiva deberá reunirse y decidir al respecto. De todas formas y dada la urgencia que parece tener para ellos nuestro pronunciamiento elaboro para los miembros de este club y para la Junta Directiva de Federación el siguiente INFORME, una vez consultado con nuestros servicios jurídicos.

El hecho es que en un momento dado los Sres. Carlos Martínez y Jesualdo Navarro firman y presentan un manifiesto comunicando que este club se divide en dos, y solicitan a la FACV que permita que ambos mantengan un equipo en primera categoría, en caso de ascender el que tienen en segunda.

El escrito, de fecha 19 de julio, dice *“Este hecho supondrá una división de los jugadores federados durante la presente temporada bajo las siglas del CIM (...)”*. Firman el escrito Carlos Martínez por Dama Roja y Jesualdo Navarro por CIM Benimaclet, lo cual es un poco extraño porque ambos son el mismo club, ya que el Dama Roja pasó a denominarse CIM Benimaclet. Por otra parte con la firma conjunta de este documento ambos parecen aceptarse como interlocutores válidos.

La Junta Directiva de la FACV trató el tema y acordó que ante tal división amistosa y aunque lo correcto es que un club nuevo ha de comenzar en la segunda categoría, que se aceptaba la proposición, de lo cual se informó verbalmente a los interesados.

No obstante la situación ha cambiado tras la última asamblea de este club, ya que la división amistosa no ha sido tal, sino que se pretende crear un club nuevo, creado por la Sociedad CIM Benimaclet y el anterior club debe buscar otro local. Claro que el socio que lo desee puede quedarse.

La primera cuestión que se nos plantea es si la FACV mantiene que este nuevo club tendría un equipo en primera, procedente del actual CIM.

Al final no se ha producido una separación amistosa entre miembros del club, sino una creación de una entidad nueva, en el caso de que se cree, lo cual todavía no se ha producido, que parte de cero, que no tiene nada que ver con la anterior, pero que ofrece a los socios de la anterior la oportunidad de quedarse. Es obvio que el actualmente denominado CIM Benimaclet, antes Dama Roja, antes Benicalap, se divide en dos, tres, o ninguno, es el propietario de todos los equipos y bajo ningún concepto la FACV puede regalar algo que no es de su propiedad a una entidad nueva. Hasta aquí la cosa parece evidente.

Ahora bien, ¿Quién es el presidente y la Junta Directiva del actual CIM Benimaclet?.

Eso sí parece complicado.

Este año se presentó oficialmente a Jesualdo Navarro Mora como presidente y Enrique Barry como delegado, en un escueto comunicado de fecha 29 noviembre de 2002. Igualmente se presenta como nombre

del Club el *C.I.M. Benimaçlet* y se añade (antes Dama Roja). Por otra parte en el apartado de Junta Directiva se hace constar a Jesualdo Navarro como presidente y a Luis Latorre Moreno como vicepresidente, lo cual no se debería haber aceptado ya que una Junta Directiva no puede tener dos personas. No obstante presidente y delegado ejercieron como tales durante la temporada, sin ninguna objeción de nadie.

Ahora el sr. Carlos Martínez Peña, firmando como el presidente del C.A. Dama Roja presenta un escrito alegando que él es el legítimo presidente. La documentación que le avale, es decir, un certificado expedido por el secretario del club, no la presenta y tampoco una copia del acta en que es proclamado presidente.

Parece que el Sr Navarro no ha sido elegido ni proclamado nunca presidente, lo cual se podría verificar en el libro de actas de la entidad. El problema viene cuando este libro de actas no existe. Lo mismo rige para cualquier otra persona, aunque es cierto que el Sr Carlos Martínez votó como presidente del Dama Roja en las recientes elecciones. Pese a ello tampoco parece tener ninguna documentación legal que le avale, aunque sí posee los estatutos originarios del club, en sus incios "Benicalap", en la que constan cinco personas como fundadores del club.

El caso es que este club ha convocado unas elecciones para el próximo 3 de octubre, lo cual es la mejor y única solución al conflicto. No obstante la convocatoria es muy primaria y carente de los mínimos legales que se pudieran exigir. Además al no existir libro de actas no queda claro que aquel que la convoca esté facultado para hacerlo.

Lo mejor para acabar con este conflicto, sería que los implicados aceptaran la mediación de la federación y que se celebraran unas elecciones tuteladas por ésta, con unos plazos legales y que desemboque en una nueva Junta Directiva.

Así pues, ante las cuestiones planteadas, resumiendo:

- La Junta Directiva de la FACV deberá emitir comunicado haciendo constar si se concede al nuevo club algún equipo. Parece obvio que esto no será así y que son todos del CIM Benimaçlet, antes Dama Roja, antes Benicalap.
- La Junta Directiva de la FACV deberá emitir comunicado indicando a quien considera representante válido ante la FACV, en este caso ambas supuestas juntas directivas proclaman a D. Enrique Barry Bertomeu como interlocutor con esta Federación y nadie ha dicho lo contrario.
- En el caso de averiguar cual sería el presidente y Junta Directiva legítimos. Legalmente existen dos opciones. La primera es que la FACV convoque y tutele unas elecciones. La segunda opción es que la Junta Directiva legalmente válida es aquella que consta en el acta fundacional. En el caso de que alguien quiera hacer constar su legitimidad para representar a este club, debe demostrarlo mediante documentación que le acredite como tal, cosa que hasta ahora nadie ha sido capaz de presentar.

Y para que así conste a los efectos oportunos firmo y sello este documento

En Valencia, a 25 septiembre de 2003

**Fdo.: Vicente Gómez Roca**  
**Secretario General de la Federación de Ajedrez**  
**de la Comunidad Valenciana**

---

Solución a la posición de la portada: 1 ... ♖g1+ 2 ♙g3 h4+ 3 ♘xh4 ♚xg2! (esto amenaza mate: se toma en f2 y luego se jaquea con la torre en g1) 4 ♜a2 ♙h6!! y las blancas abandonaron ante 5 ♚g4 g5+.

---